立子山最終処分場

産業廃棄物処理施設の維持管理情報の公開

対象期間 平成24年4月1日～

施設の種類	産業廃棄物最終処分場（管理型）
設置場所	福島県福島市大波字浜井場山13-1
設置年月日	昭和57年4月12日
処理能力	埋立面積　15,267.47㎡、埋立容量　142,475.9㎥
許可品目	鉱さい、ダスト、汚泥　（有害物質を含まない）

3. 試料採取地点

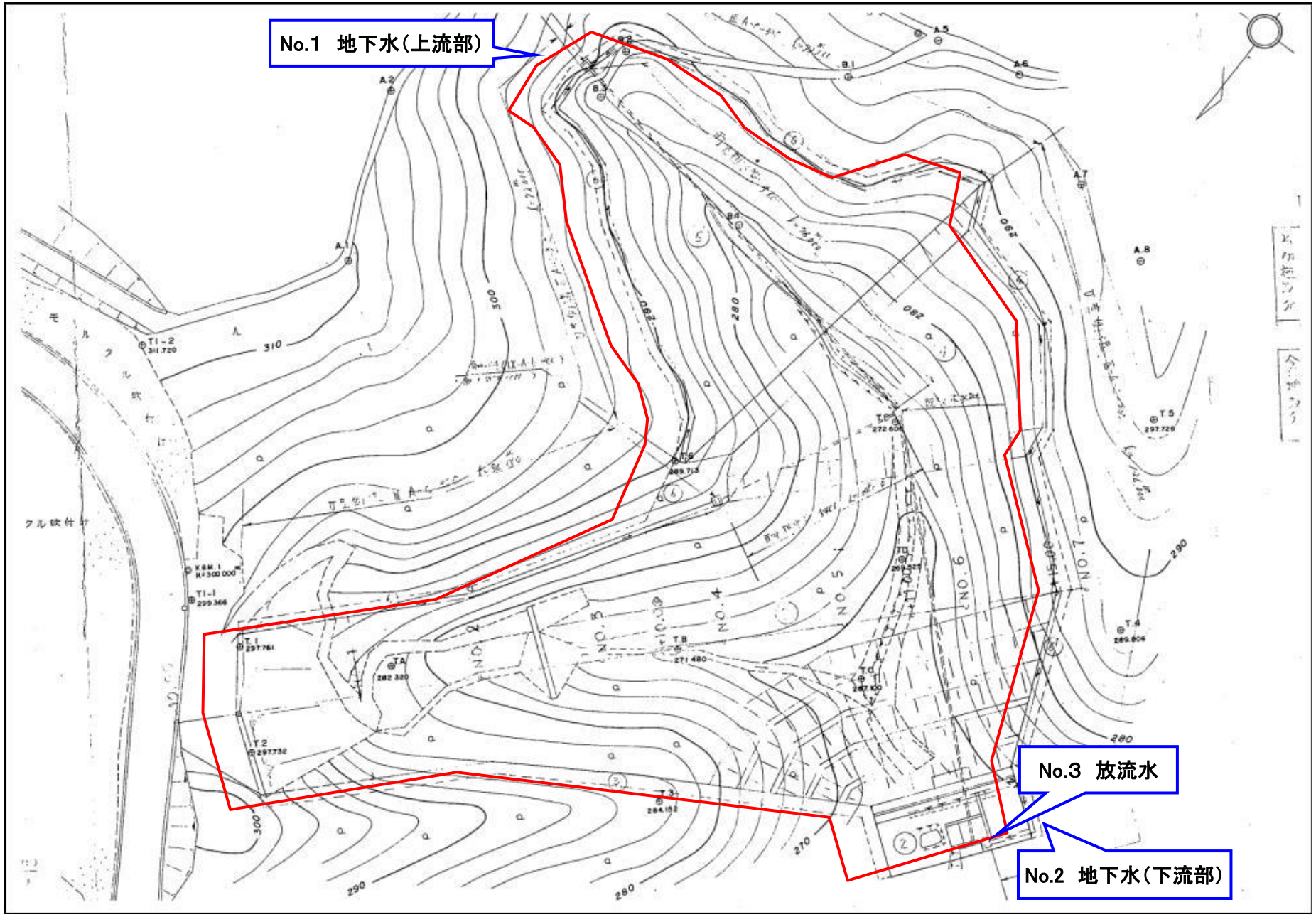

1. 産業廃棄物処分記録及び処分場残余埋立容量

当最終処分場は、平成2年3月31日付で埋立を完了しております。

2. 設備の維持管理記録

【令和　3年度】

擁壁等の点検	年月日 異常の有無	2021/4/14 無し	2021/5/12 無し	2021/6/16 無し	2021/7/19 無し	2021/8/18 無し	2021/9/9 無し
遮水工等の点検	年月日 異常の有無	2021/4/14 無し	2021/5/12 無し	2021/6/16 無し	2021/7/19 無し	2021/8/18 無し	2021/9/9 無し
調整池の点検	年月日 異常の有無	2021/4/14 無し	2021/5/12 無し	2021/6/16 無し	2021/7/19 無し	2021/8/18 無し	2021/9/9 無し
浸出水処理施設の点検	年月日 異常の有無	2021/4/14 無し	2021/5/12 無し	2021/6/16 無し	2021/7/19 無し	2021/8/18 無し	2021/9/9 無し
異常に対し必要な措置を講じた年月日及びその内容（異常のある場合）							

擁壁等の点検	年月日 異常の有無	2021/10/20 無し	2021/11/11 無し	2021/12/8 無し	2022/1/26 無し	2022/2/9 無し	2022/3/9 無し
遮水工等の点検	年月日 異常の有無	2021/10/20 無し	2021/11/11 無し	2021/12/8 無し	2022/1/26 無し	2022/2/9 無し	2022/3/9 無し
調整池の点検	年月日 異常の有無	2021/10/20 無し	2021/11/11 無し	2021/12/8 無し	2022/1/26 無し	2022/2/9 無し	2022/3/9 無し
浸出水処理施設の点検	年月日 異常の有無	2021/10/20 無し	2021/11/11 無し	2021/12/8 無し	2022/1/26 無し	2022/2/9 無し	2022/3/9 無し
異常に対し必要な措置を講じた年月日及びその内容（異常のある場合）							

2. 設備の維持管理記録

【令和　2年度】

擁壁等の点検	年月日 異常の有無	2020/4/15 無し	2020/5/13 無し	2020/6/10 無し	2020/7/8 無し	2020/8/12 無し	2020/9/9 無し
遮水工等の点検	年月日 異常の有無	2020/4/15 無し	2020/5/13 無し	2020/6/10 無し	2020/7/8 無し	2020/8/12 無し	2020/9/9 無し
調整池の点検	年月日 異常の有無	2020/4/15 無し	2020/5/13 無し	2020/6/10 無し	2020/7/8 無し	2020/8/12 無し	2020/9/9 無し
浸出水処理施設の点検	年月日 異常の有無	2020/4/15 無し	2020/5/13 無し	2020/6/10 無し	2020/7/8 無し	2020/8/12 無し	2020/9/9 無し
異常に対し必要な措置を講じた年月日及びその内容（異常のある場合）							

擁壁等の点検	年月日 異常の有無	2020/10/21 無し	2020/11/11 無し	2020/12/9 無し	2021/1/20 無し	2021/2/12 無し	2021/3/10 無し
遮水工等の点検	年月日 異常の有無	2020/10/21 無し	2020/11/11 無し	2020/12/9 無し	2021/1/20 無し	2021/2/12 無し	2021/3/10 無し
調整池の点検	年月日 異常の有無	2020/10/21 無し	2020/11/11 無し	2020/12/9 無し	2021/1/20 無し	2021/2/12 無し	2021/3/10 無し
浸出水処理施設の点検	年月日 異常の有無	2020/10/21 無し	2020/11/11 無し	2020/12/9 無し	2021/1/20 無し	2021/2/12 無し	2021/3/10 無し
異常に対し必要な措置を講じた年月日及びその内容（異常のある場合）							

2. 設備の維持管理記録

【平成31年度】

擁壁等の点検	年月日 異常の有無	2019/4/10 無し	2019/5/15 無し	2019/6/12 無し	2019/7/10 無し	2019/8/21 無し	2019/9/11 無し
遮水工等の点検	年月日 異常の有無	2019/4/10 無し	2019/5/15 無し	2019/6/12 無し	2019/7/10 無し	2019/8/21 無し	2019/9/11 無し
調整池の点検	年月日 異常の有無	2019/4/10 無し	2019/5/15 無し	2019/6/12 無し	2019/7/10 無し	2019/8/21 無し	2019/9/11 無し
浸出水処理施設の点検	年月日 異常の有無	2019/4/19 無し	2019/5/15 無し	2019/6/12 無し	2019/7/10 無し	2019/8/21 無し	2019/9/11 無し
異常に対し必要な措置を講じた年月日及びその内容（異常のある場合）							

擁壁等の点検	年月日 異常の有無	2019/10/9 無し	2019/11/13 無し	2019/12/23 無し	2020/1/15 無し	2020/2/12 無し	2020/3/11 無し
遮水工等の点検	年月日 異常の有無	2019/10/9 無し	2019/11/13 無し	2019/12/23 無し	2020/1/15 無し	2020/2/12 無し	2020/3/11 無し
調整池の点検	年月日 異常の有無	2019/10/9 無し	2019/11/13 無し	2019/12/23 無し	2020/1/15 無し	2020/2/12 無し	2020/3/11 無し
浸出水処理施設の点検	年月日 異常の有無	2019/10/9 無し	2019/11/13 無し	2019/12/23 無し	2020/1/15 無し	2020/2/12 無し	2020/3/11 無し
異常に対し必要な措置を講じた年月日及びその内容（異常のある場合）							

2. 設備の維持管理記録

【平成30年度】

擁壁等の点検	年月日 異常の有無	2018/4/11 無し	2018/5/9 無し	2018/6/13 無し	2018/7/11 無し	2018/8/8 無し	2018/9/12 無し
遮水工等の点検	年月日 異常の有無	2018/4/11 無し	2018/5/9 無し	2018/6/13 無し	2018/7/11 無し	2018/8/8 無し	2018/9/12 無し
調整池の点検	年月日 異常の有無	2018/4/11 無し	2018/5/9 無し	2018/6/13 無し	2018/7/11 無し	2018/8/8 無し	2018/9/12 無し
浸出水処理施設の点検	年月日 異常の有無	2018/4/11 無し	2018/5/9 無し	2018/6/13 無し	2018/7/11 無し	2018/8/8 無し	2018/9/12 無し
異常に対し必要な措置を講じた年月日及びその内容（異常のある場合）							

擁壁等の点検	年月日 異常の有無	2018/10/10 無し	2018/11/14 無し	2018/12/12 無し	2019/1/9 無し	2019/2/13 無し	2019/3/12 無し
遮水工等の点検	年月日 異常の有無	2018/10/10 無し	2018/11/14 無し	2018/12/12 無し	2019/1/9 無し	2019/2/13 無し	2019/3/12 無し
調整池の点検	年月日 異常の有無	2018/10/10 無し	2018/11/14 無し	2018/12/12 無し	2019/1/9 無し	2019/2/13 無し	2019/3/12 無し
浸出水処理施設の点検	年月日 異常の有無	2018/10/10 無し	2018/11/14 無し	2018/12/12 無し	2019/1/9 無し	2019/2/13 無し	2019/3/12 無し
異常に対し必要な措置を講じた年月日及びその内容（異常のある場合）							

2. 設備の維持管理記録

【平成29年度】

擁壁等の点検	年月日 異常の有無	2017/4/12 無し	2017/5/10 無し	2017/6/14 無し	2017/7/12 無し	2017/8/9 無し	2017/9/13 無し
遮水工等の点検	年月日 異常の有無	2017/4/12 無し	2017/5/10 無し	2017/6/14 無し	2017/7/12 無し	2017/8/9 無し	2017/9/13 無し
調整池の点検	年月日 異常の有無	2017/4/12 無し	2017/5/10 無し	2017/6/14 無し	2017/7/12 無し	2017/8/9 無し	2017/9/13 無し
浸出水処理施設の点検	年月日 異常の有無	2017/4/12 無し	2017/5/10 無し	2017/6/14 無し	2017/7/12 無し	2017/8/9 無し	2017/9/13 無し
異常に対し必要な措置を講じた年月日及びその内容（異常のある場合）							

擁壁等の点検	年月日 異常の有無	2017/10/12 無し	2017/11/9 無し	2017/12/13 無し	2018/1/8 無し	2018/2/16 無し	2018/3/14 無し
遮水工等の点検	年月日 異常の有無	2017/10/12 無し	2017/11/9 無し	2017/12/13 無し	2018/1/8 無し	2018/2/16 無し	2018/3/14 無し
調整池の点検	年月日 異常の有無	2017/10/12 無し	2017/11/9 無し	2017/12/13 無し	2018/1/8 無し	2018/2/16 無し	2018/3/14 無し
浸出水処理施設の点検	年月日 異常の有無	2017/10/12 無し	2017/11/9 無し	2017/12/13 無し	2018/1/8 無し	2018/2/16 無し	2018/3/14 無し
異常に対し必要な措置を講じた年月日及びその内容（異常のある場合）							

2. 設備の維持管理記録

【平成28年度】

擁壁等の点検	年月日 異常の有無	2016/4/13 無し	2016/5/11 無し	2016/6/15 無し	2016/7/13 無し	2016/8/10 無し	2016/9/7 無し
遮水工等の点検	年月日 異常の有無	2016/4/13 無し	2016/5/11 無し	2016/6/15 無し	2016/7/13 無し	2016/8/10 無し	2016/9/7 無し
調整池の点検	年月日 異常の有無	2016/4/13 無し	2016/5/11 無し	2016/6/15 無し	2016/7/13 無し	2016/8/10 無し	2016/9/7 無し
浸出水処理施設の点検	年月日 異常の有無	2016/4/13 無し	2016/5/11 無し	2016/6/15 無し	2016/7/13 無し	2016/8/10 無し	2016/9/7 無し
異常に対し必要な措置を講じた年月日及びその内容（異常のある場合）							

擁壁等の点検	年月日 異常の有無	2016/10/14 無し	2016/11/9 無し	2016/12/14 無し	2017//1/11 無し	2017/2/7 無し	2017/3/15 無し
遮水工等の点検	年月日 異常の有無	2016/10/14 無し	2016/11/9 無し	2016/12/14 無し	2017//1/11 無し	2017/2/7 無し	2017/3/15 無し
調整池の点検	年月日 異常の有無	2016/10/14 無し	2016/11/9 無し	2016/12/14 無し	2017//1/11 無し	2017/2/7 無し	2017/3/15 無し
浸出水処理施設の点検	年月日 異常の有無	2016/10/14 無し	2016/11/9 無し	2016/12/14 無し	2017//1/11 無し	2017/2/7 無し	2017/3/15 無し
異常に対し必要な措置を講じた年月日及びその内容（異常のある場合）							

2. 設備の維持管理記録

【平成27年度】

擁壁等の点検	年月日 異常の有無	2015/4/8 無し	2015/5/13 無し	2015/6/10 無し	2015/7/8 無し	2015/8/12 無し	2015/9/9 無し
遮水工等の点検	年月日 異常の有無	2015/4/8 無し	2015/5/13 無し	2015/6/10 無し	2015/7/8 無し	2015/8/12 無し	2015/9/9 無し
調整池の点検	年月日 異常の有無	2015/4/8 無し	2015/5/13 無し	2015/6/10 無し	2015/7/8 無し	2015/8/12 無し	2015/9/9 無し
浸出水処理施設の点検	年月日 異常の有無	2015/4/8 無し	2015/5/13 無し	2015/6/10 無し	2015/7/8 無し	2015/8/12 無し	2015/9/9 無し
異常に対し必要な措置を講じた年月日及びその内容（異常のある場合）							

擁壁等の点検	年月日 異常の有無	2015/10/14 無し	2015/11/11 無し	2015/12/9 無し	2016/1/13 無し	2016/2/10 無し	2016/3/9 無し
遮水工等の点検	年月日 異常の有無	2015/10/14 無し	2015/11/11 無し	2015/12/9 無し	2016/1/13 無し	2016/2/10 無し	2016/3/9 無し
調整池の点検	年月日 異常の有無	2015/10/14 無し	2015/11/11 無し	2015/12/9 無し	2016/1/13 無し	2016/2/10 無し	2016/3/9 無し
浸出水処理施設の点検	年月日 異常の有無	2015/10/14 無し	2015/11/11 無し	2015/12/9 無し	2016/1/13 無し	2016/2/10 無し	2016/3/9 無し
異常に対し必要な措置を講じた年月日及びその内容（異常のある場合）							

2. 設備の維持管理記録

【平成26年度】

擁壁等の点検	年月日 異常の有無	2014/4/9 無し	2014/5/8 無し	2014/6/11 無し	2014/7/9 無し	2014/8/6 無し	2014/9/3 無し
遮水工等の点検	年月日 異常の有無	2014/4/9 無し	2014/5/8 無し	2014/6/11 無し	2014/7/9 無し	2014/8/6 無し	2014/9/3 無し
調整池の点検	年月日 異常の有無	2014/4/9 無し	2014/5/8 無し	2014/6/11 無し	2014/7/9 無し	2014/8/6 無し	2014/9/3 無し
浸出水処理施設の点検	年月日 異常の有無	2014/4/9 無し	2014/5/8 無し	2014/6/11 無し	2014/7/9 無し	2014/8/6 無し	2014/9/3 無し
異常に対し必要な措置を講じた年月日及びその内容（異常のある場合）							

擁壁等の点検	年月日 異常の有無	2014/10/8 無し	2014/11/5 無し	2014/12/9 無し	2015/1/14 無し	2015/2/9 無し	2015/3/11 無し
遮水工等の点検	年月日 異常の有無	2014/10/8 無し	2014/11/5 無し	2014/12/9 無し	2015/1/14 無し	2015/2/9 無し	2015/3/11 無し
調整池の点検	年月日 異常の有無	2014/10/8 無し	2014/11/5 無し	2014/12/9 無し	2015/1/14 無し	2015/2/9 無し	2015/3/11 無し
浸出水処理施設の点検	年月日 異常の有無	2014/10/8 無し	2014/11/5 無し	2014/12/9 無し	2015/1/14 無し	2015/2/9 無し	2015/3/11 無し
異常に対し必要な措置を講じた年月日及びその内容（異常のある場合）							

4. 周縁地下水の水質検査結果(採取場所№1)

ー:分析無し

令和 3年度			4月	5月	6月	7月	8月	9月	10月	11月	12月	1月	2月	3月
試料を採取した場所 ＊別添付地図による			No.1	No.1	No.1	No.1	No.1	No.1	No.1	No.1	No.1	No.1	No.1	No.1
試料を採取した年月日			2021/4/14	2021/5/12	2021/6/16	2021/7/19	2021/8/18	2021/9/7	2021/10/20	2021/11/11	2021/12/8	2022/1/26	2022/2/9	2022/3/9
水質検査結果が得られた年月日			2021/4/27	2021/5/26	2021/7/6	2021/8/5	2021/8/30	2021/9/21	2021/11/2	2021/11/24	2022/1/7	2022/2/9	2022/2/21	2022/3/22
検査項目	単位	基準値												
カドミウム	mg/L	0.003mg/l以下	ー	ー	<0.0003	ー	ー	ー	ー	ー	ー	ー	ー	ー
シアン	mg/L	不検出	ー	ー	ND	ー	ー	ー	ー	ー	ー	ー	ー	ー
鉛	mg/L	0.01mg/l以下	ー	ー	<0.001	ー	ー	ー	ー	ー	ー	ー	ー	ー
六価クロム	mg/L	0.05mg/l以下	ー	ー	<0.01	ー	ー	ー	ー	ー	ー	ー	ー	ー
砒素	mg/L	0.01mg/l以下	ー	ー	<0.001	ー	ー	ー	ー	ー	ー	ー	ー	ー
水銀	mg/L	0.0005mg/l以下	ー	ー	<0.00005	ー	ー	ー	ー	ー	ー	ー	ー	ー
アルキル水銀化合物	mg/L	不検出	ー	ー	ND	ー	ー	ー	ー	ー	ー	ー	ー	ー
PCB	mg/L	不検出	ー	ー	ND	ー	ー	ー	ー	ー	ー	ー	ー	ー
トリクロロエチレン	mg/L	0.01mg/l以下	ー	ー	<0.001	ー	ー	ー	ー	ー	ー	ー	ー	ー
テトラクロロエチレン	mg/L	0.01mg/l以下	ー	ー	<0.001	ー	ー	ー	ー	ー	ー	ー	ー	ー
ジクロロメタン	mg/L	0.02mg/l以下	ー	ー	<0.001	ー	ー	ー	ー	ー	ー	ー	ー	ー
四塩化炭素	mg/L	0.002mg/l以下	ー	ー	<0.0002	ー	ー	ー	ー	ー	ー	ー	ー	ー
1,2-ジクロロエタン	mg/L	0.004mg/l以下	ー	ー	<0.0002	ー	ー	ー	ー	ー	ー	ー	ー	ー
1,1-ジクロロエチレン	mg/L	0.02mg/l以下	ー	ー	<0.001	ー	ー	ー	ー	ー	ー	ー	ー	ー
シス-1,2-ジクロロエチレン	mg/L	0.04mg/l以下	ー	ー	ー	ー	ー	ー	ー	ー	ー	ー	ー	ー
1,1,1-トリクロロエタン	mg/L	1.0mg/l以下	ー	ー	<0.001	ー	ー	ー	ー	ー	ー	ー	ー	ー
1,1,2-トリクロロエタン	mg/L	0.006mg/l以下	ー	ー	<0.0006	ー	ー	ー	ー	ー	ー	ー	ー	ー
1,3-ジクロロプロペン	mg/L	0.002mg/l以下	ー	ー	<0.0002	ー	ー	ー	ー	ー	ー	ー	ー	ー
チウラム	mg/L	0.006mg/l以下	ー	ー	<0.0006	ー	ー	ー	ー	ー	ー	ー	ー	ー
シマジン	mg/L	0.003mg/l以下	ー	ー	<0.0003	ー	ー	ー	ー	ー	ー	ー	ー	ー
チオベンカルブ	mg/L	0.02mg/l以下	ー	ー	<0.001	ー	ー	ー	ー	ー	ー	ー	ー	ー
ベンゼン	mg/L	0.01mg/l以下	ー	ー	<0.001	ー	ー	ー	ー	ー	ー	ー	ー	ー
セレン	mg/L	0.01mg/l以下	ー	ー	<0.001	ー	ー	ー	ー	ー	ー	ー	ー	ー
塩化ビニルモノマー	mg/L	0.002mg/l以下	ー	ー	ー	ー	ー	ー	ー	ー	ー	ー	ー	ー
1.2-ジクロロエチレン	mg/L	0.04mg/l以下	ー	ー	<0.001	ー	ー	ー	ー	ー	ー	ー	ー	ー
1,4-ジオキサン	mg/L	0.05mg/l以下	ー	ー	<0.005	ー	ー	ー	ー	ー	ー	ー	ー	ー
塩化物イオン	mg/L	-	ー	ー	ー	ー	ー	ー	ー	ー	ー	ー	ー	ー
電気伝導率	mS/m	-	18	18	19	22	18	17	17	21	16	19	18	14
ダイオキシン類	pg-TEQ/L	1.0pg/l以下	ー	ー	0.0037	ー	ー	ー	ー	ー	ー	ー	ー	ー

4. 周縁地下水の水質検査結果(採取場所№2)

ー:分析無し

令和　3年度			4月	5月	6月	7月	8月	9月	10月	11月	12月	1月	2月	3月
試料を採取した場所　＊別添付地図による			No.2	No.2	No.2	No.2	No.2	No.2	No.2	No.2	No.2	No.2	No.2	No.2
試料を採取した年月日			2021/4/14	2021/5/12	2021/6/16	2021/7/19	2021/8/18	2021/9/7	2021/10/20	2021/11/11	2021/12/8	2022/1/26	2022/2/9	2022/3/9
水質検査結果が得られた年月日			2021/4/27	2021/5/26	2021/7/6	2021/8/5	2021/8/30	2021/9/21	2021/11/2	2021/11/24	2022/1/7	2022/2/9	2022/2/21	2022/3/22
検査項目	単位	基準値												
カドミウム	mg/L	0.003mg/l以下	ー	ー	<0.0003	ー	ー	ー	ー	ー	ー	ー	ー	ー
シアン	mg/L	不検出	ー	ー	ND	ー	ー	ー	ー	ー	ー	ー	ー	ー
鉛	mg/L	0.01mg/l以下	ー	ー	<0.001	ー	ー	ー	ー	ー	ー	ー	ー	ー
六価クロム	mg/L	0.05mg/l以下	ー	ー	<0.01	ー	ー	ー	ー	ー	ー	ー	ー	ー
砒素	mg/L	0.01mg/l以下	ー	ー	<0.001	ー	ー	ー	ー	ー	ー	ー	ー	ー
水銀	mg/L	0.0005mg/l以下	ー	ー	<0.00005	ー	ー	ー	ー	ー	ー	ー	ー	ー
アルキル水銀化合物	mg/L	不検出	ー	ー	ND	ー	ー	ー	ー	ー	ー	ー	ー	ー
PCB	mg/L	不検出	ー	ー	ND	ー	ー	ー	ー	ー	ー	ー	ー	ー
トリクロロエチレン	mg/L	0.01mg/l以下	ー	ー	<0.001	ー	ー	ー	ー	ー	ー	ー	ー	ー
テトラクロロエチレン	mg/L	0.01mg/l以下	ー	ー	<0.001	ー	ー	ー	ー	ー	ー	ー	ー	ー
ジクロロメタン	mg/L	0.02mg/l以下	ー	ー	<0.001	ー	ー	ー	ー	ー	ー	ー	ー	ー
四塩化炭素	mg/L	0.002mg/l以下	ー	ー	<0.0002	ー	ー	ー	ー	ー	ー	ー	ー	ー
1,2-ジクロロエタン	mg/L	0.004mg/l以下	ー	ー	<0.0004	ー	ー	ー	ー	ー	ー	ー	ー	ー
1,1-ジクロロエチレン	mg/L	0.02mg/l以下	ー	ー	<0.001	ー	ー	ー	ー	ー	ー	ー	ー	ー
シス-1,2-ジクロロエチレン	mg/L	0.04mg/l以下	ー	ー	ー	ー	ー	ー	ー	ー	ー	ー	ー	ー
1,1,1-トリクロロエタン	mg/L	1.0mg/l以下	ー	ー	<0.001	ー	ー	ー	ー	ー	ー	ー	ー	ー
1,1,2-トリクロロエタン	mg/L	0.006mg/l以下	ー	ー	<0.0006	ー	ー	ー	ー	ー	ー	ー	ー	ー
1,3-ジクロロプロペン	mg/L	0.002mg/l以下	ー	ー	<0.0002	ー	ー	ー	ー	ー	ー	ー	ー	ー
チウラム	mg/L	0.006mg/l以下	ー	ー	<0.0006	ー	ー	ー	ー	ー	ー	ー	ー	ー
シマジン	mg/L	0.003mg/l以下	ー	ー	<0.0003	ー	ー	ー	ー	ー	ー	ー	ー	ー
チオベンカルブ	mg/L	0.02mg/l以下	ー	ー	<0.001	ー	ー	ー	ー	ー	ー	ー	ー	ー
ベンゼン	mg/L	0.01mg/l以下	ー	ー	<0.001	ー	ー	ー	ー	ー	ー	ー	ー	ー
セレン	mg/L	0.01mg/l以下	ー	ー	<0.001	ー	ー	ー	ー	ー	ー	ー	ー	ー
塩化ビニルモノマー	mg/L	0.002mg/l以下	ー	ー	ー	ー	ー	ー	ー	ー	ー	ー	ー	ー
1.2-ジクロロエチレン	mg/L	0.04mg/l以下	ー	ー	<0.001	ー	ー	ー	ー	ー	ー	ー	ー	ー
1,4-ジオキサン	mg/L	0.05mg/l以下	ー	ー	<0.005	ー	ー	ー	ー	ー	ー	ー	ー	ー
塩化物イオン	mg/L	-	ー	ー	ー	ー	ー	ー	ー	ー	ー	ー	ー	ー
電気伝導率	mS/m	-	35	35	35	36	37	37	38	38	37	37	37	39
ダイオキシン類	pg-TEQ/L	1.0pg/l以下	ー	ー	0.0026	ー	ー	ー	ー	ー	ー	ー	ー	ー

4. 周縁地下水の水質検査結果(採取場所No.1)

ー:分析無し

令和 2年度			4月	5月	6月	7月	8月	9月	10月	11月	12月	1月	2月	3月
試料を採取した場所 ＊別添付地図による			No.1	No.1	No.1	No.1	No.1	No.1	No.1	No.1	No.1	No.1	No.1	No.1
試料を採取した年月日			2020/4/15	2020/5/13	2020/6/10	2020/7/8	2020/8/12	2020/9/9	2020/10/21	2020/11/11	2020/12/9	2021/1/20	2021/2/12	2021/3/10
水質検査結果が得られた年月日			2020/4/21	2020/5/28	2020/7/9	2020/7/22	2020/8/31	2020/9/24	2020/11/5	2020/11/24	2020/12/24	2021/2/2	2021/2/25	2021/3/23
検査項目	単位	基準値												
カドミウム	mg/L	0.003mg/l以下	ー	ー	<0.0003	ー	ー	ー	ー	ー	ー	ー	ー	ー
シアン	mg/L	不検出	ー	ー	ND	ー	ー	ー	ー	ー	ー	ー	ー	ー
鉛	mg/L	0.01mg/l以下	ー	ー	<0.001	ー	ー	ー	ー	ー	ー	ー	ー	ー
六価クロム	mg/L	0.05mg/l以下	ー	ー	<0.01	ー	ー	ー	ー	ー	ー	ー	ー	ー
砒素	mg/L	0.01mg/l以下	ー	ー	0.001	ー	ー	ー	ー	ー	ー	ー	ー	ー
水銀	mg/L	0.0005mg/l以下	ー	ー	<0.00005	ー	ー	ー	ー	ー	ー	ー	ー	ー
アルキル水銀化合物	mg/L	不検出	ー	ー	ND	ー	ー	ー	ー	ー	ー	ー	ー	ー
PCB	mg/L	不検出	ー	ー	ND	ー	ー	ー	ー	ー	ー	ー	ー	ー
トリクロロエチレン	mg/L	0.01mg/l以下	ー	ー	<0.001	ー	ー	ー	ー	ー	ー	ー	ー	ー
テトラクロロエチレン	mg/L	0.01mg/l以下	ー	ー	<0.001	ー	ー	ー	ー	ー	ー	ー	ー	ー
ジクロロメタン	mg/L	0.02mg/l以下	ー	ー	<0.001	ー	ー	ー	ー	ー	ー	ー	ー	ー
四塩化炭素	mg/L	0.002mg/l以下	ー	ー	<0.0002	ー	ー	ー	ー	ー	ー	ー	ー	ー
1,2-ジクロロエタン	mg/L	0.004mg/l以下	ー	ー	<0.0002	ー	ー	ー	ー	ー	ー	ー	ー	ー
1,1-ジクロロエチレン	mg/L	0.02mg/l以下	ー	ー	<0.001	ー	ー	ー	ー	ー	ー	ー	ー	ー
シス-1,2-ジクロロエチレン	mg/L	0.04mg/l以下	ー	ー	ー	ー	ー	ー	ー	ー	ー	ー	ー	ー
1,1,1-トリクロロエタン	mg/L	1.0mg/l以下	ー	ー	<0.001	ー	ー	ー	ー	ー	ー	ー	ー	ー
1,1,2-トリクロロエタン	mg/L	0.006mg/l以下	ー	ー	<0.0006	ー	ー	ー	ー	ー	ー	ー	ー	ー
1,3-ジクロロプロペン	mg/L	0.002mg/l以下	ー	ー	<0.0002	ー	ー	ー	ー	ー	ー	ー	ー	ー
チウラム	mg/L	0.006mg/l以下	ー	ー	<0.0006	ー	ー	ー	ー	ー	ー	ー	ー	ー
シマジン	mg/L	0.003mg/l以下	ー	ー	<0.0003	ー	ー	ー	ー	ー	ー	ー	ー	ー
チオベンカルブ	mg/L	0.02mg/l以下	ー	ー	<0.001	ー	ー	ー	ー	ー	ー	ー	ー	ー
ベンゼン	mg/L	0.01mg/l以下	ー	ー	<0.001	ー	ー	ー	ー	ー	ー	ー	ー	ー
セレン	mg/L	0.01mg/l以下	ー	ー	<0.001	ー	ー	ー	ー	ー	ー	ー	ー	ー
塩化ビニルモノマー	mg/L	0.002mg/l以下	ー	ー	ー	ー	ー	ー	ー	ー	ー	ー	ー	ー
1.2-ジクロロエチレン	mg/L	0.04mg/l以下	ー	ー	<0.001	ー	ー	ー	ー	ー	ー	ー	ー	ー
1,4-ジオキサン	mg/L	0.05mg/l以下	ー	ー	<0.005	ー	ー	ー	ー	ー	ー	ー	ー	ー
塩化物イオン	mg/L	-	ー	ー	ー	ー	ー	ー	ー	ー	ー	ー	ー	ー
電気伝導率	mS/m	-	17	21	9.2	22	20	23	20	23	23	24	24	22
ダイオキシン類	pg-TEQ/L	1.0pg/l以下	ー	ー	ー	ー	ー	ー	ー	ー	ー	ー	ー	ー

4. 周縁地下水の水質検査結果(採取場所№2)

ー:分析無し

令和 2年度			4月	5月	6月	7月	8月	9月	10月	11月	12月	1月	2月	3月
試料を採取した場所 ＊別添付地図による			No.2	No.2	No.2	No.2	No.2	No.2	No.2	No.2	No.2	No.2	No.2	No.2
試料を採取した年月日			2020/4/15	2020/5/13	2020/6/10	2020/7/8	2020/8/12	2020/9/9	2020/10/21	2020/11/11	2020/12/9	2021/1/20	2021/2/12	2021/3/10
水質検査結果が得られた年月日			2020/4/21	2020/5/28	2020/7/9	2020/7/22	2020/8/31	2020/9/24	2020/11/5	2020/11/24	2020/12/24	2021/2/2	2021/2/25	2021/3/23
検査項目	単位	基準値												
カドミウム	mg/L	0.003mg/l以下	ー	ー	<0.0003	ー	ー	ー	ー	ー	ー	ー	ー	ー
シアン	mg/L	不検出	ー	ー	ND	ー	ー	ー	ー	ー	ー	ー	ー	ー
鉛	mg/L	0.01mg/l以下	ー	ー	<0.001	ー	ー	ー	ー	ー	ー	ー	ー	ー
六価クロム	mg/L	0.05mg/l以下	ー	ー	<0.01	ー	ー	ー	ー	ー	ー	ー	ー	ー
砒素	mg/L	0.01mg/l以下	ー	ー	0.001	ー	ー	ー	ー	ー	ー	ー	ー	ー
水銀	mg/L	0.0005mg/l以下	ー	ー	<0.00005	ー	ー	ー	ー	ー	ー	ー	ー	ー
アルキル水銀化合物	mg/L	不検出	ー	ー	ND	ー	ー	ー	ー	ー	ー	ー	ー	ー
PCB	mg/L	不検出	ー	ー	ND	ー	ー	ー	ー	ー	ー	ー	ー	ー
トリクロロエチレン	mg/L	0.01mg/l以下	ー	ー	<0.001	ー	ー	ー	ー	ー	ー	ー	ー	ー
テトラクロロエチレン	mg/L	0.01mg/l以下	ー	ー	<0.001	ー	ー	ー	ー	ー	ー	ー	ー	ー
ジクロロメタン	mg/L	0.02mg/l以下	ー	ー	<0.001	ー	ー	ー	ー	ー	ー	ー	ー	ー
四塩化炭素	mg/L	0.002mg/l以下	ー	ー	<0.0002	ー	ー	ー	ー	ー	ー	ー	ー	ー
1,2-ジクロロエタン	mg/L	0.004mg/l以下	ー	ー	<0.0004	ー	ー	ー	ー	ー	ー	ー	ー	ー
1,1-ジクロロエチレン	mg/L	0.02mg/l以下	ー	ー	<0.001	ー	ー	ー	ー	ー	ー	ー	ー	ー
シス-1,2-ジクロロエチレン	mg/L	0.04mg/l以下	ー	ー	ー	ー	ー	ー	ー	ー	ー	ー	ー	ー
1,1,1-トリクロロエタン	mg/L	1.0mg/l以下	ー	ー	<0.001	ー	ー	ー	ー	ー	ー	ー	ー	ー
1,1,2-トリクロロエタン	mg/L	0.006mg/l以下	ー	ー	<0.0006	ー	ー	ー	ー	ー	ー	ー	ー	ー
1,3-ジクロロプロペン	mg/L	0.002mg/l以下	ー	ー	<0.0002	ー	ー	ー	ー	ー	ー	ー	ー	ー
チウラム	mg/L	0.006mg/l以下	ー	ー	<0.0006	ー	ー	ー	ー	ー	ー	ー	ー	ー
シマジン	mg/L	0.003mg/l以下	ー	ー	<0.0003	ー	ー	ー	ー	ー	ー	ー	ー	ー
チオベンカルブ	mg/L	0.02mg/l以下	ー	ー	<0.001	ー	ー	ー	ー	ー	ー	ー	ー	ー
ベンゼン	mg/L	0.01mg/l以下	ー	ー	<0.001	ー	ー	ー	ー	ー	ー	ー	ー	ー
セレン	mg/L	0.01mg/l以下	ー	ー	<0.001	ー	ー	ー	ー	ー	ー	ー	ー	ー
塩化ビニルモノマー	mg/L	0.002mg/l以下	ー	ー	ー	ー	ー	ー	ー	ー	ー	ー	ー	ー
1.2-ジクロロエチレン	mg/L	0.04mg/l以下	ー	ー	<0.001	ー	ー	ー	ー	ー	ー	ー	ー	ー
1,4-ジオキサン	mg/L	0.05mg/l以下	ー	ー	<0.005	ー	ー	ー	ー	ー	ー	ー	ー	ー
塩化物イオン	mg/L	-	ー	ー	ー	ー	ー	ー	ー	ー	ー	ー	ー	ー
電気伝導率	mS/m	-	35	33	27	34	34	35	37	38	37	38	30	32
ダイオキシン類	pg-TEQ/L	1.0pg/l以下	ー	ー	0.0023	ー	ー	ー	ー	ー	ー	ー	ー	ー

4. 周縁地下水の水質検査結果(採取場所№1)

ー:分析無し

平成31年度			4月	5月	6月	7月	8月	9月	10月	11月	12月	1月	2月	3月
試料を採取した場所 ＊別添付地図による			No.1	No.1	No.1	No.1	No.1	No.1	No.1	No.1	No.1	No.1	No.1	No.1
試料を採取した年月日			2019/4/10	2019/5/15	2019/6/12	2019/7/10	2019/8/21	2019/9/11	2019/10/9	2019/11/13	2019/12/23	2020/1/15	2020/2/12	2020/3/11
水質検査結果が得られた年月日			2019/4/19	2019/5/30	2019/7/9	2019/8/6	2019/9/9	2019/9/27	2019/10/28	2019/11/29	2020/1/14	2020/2/6	2020/2/26	2020/3/27
検査項目	単位	基準値												
カドミウム	mg/L	0.003mg/l以下	ー	ー	<0.0003	ー	ー	ー	ー	ー	ー	ー	ー	ー
シアン	mg/L	不検出	ー	ー	ND	ー	ー	ー	ー	ー	ー	ー	ー	ー
鉛	mg/L	0.01mg/l以下	ー	ー	0.001	ー	ー	ー	ー	ー	ー	ー	ー	ー
六価クロム	mg/L	0.05mg/l以下	ー	ー	<0.01	ー	ー	ー	ー	ー	ー	ー	ー	ー
砒素	mg/L	0.01mg/l以下	ー	ー	0.001	ー	ー	ー	ー	ー	ー	ー	ー	ー
水銀	mg/L	0.0005mg/l以下	ー	ー	<0.00005	ー	ー	ー	ー	ー	ー	ー	ー	ー
アルキル水銀化合物	mg/L	不検出	ー	ー	ND	ー	ー	ー	ー	ー	ー	ー	ー	ー
PCB	mg/L	不検出	ー	ー	ND	ー	ー	ー	ー	ー	ー	ー	ー	ー
トリクロロエチレン	mg/L	0.01mg/l以下	ー	ー	<0.001	ー	ー	ー	ー	ー	ー	ー	ー	ー
テトラクロロエチレン	mg/L	0.01mg/l以下	ー	ー	<0.001	ー	ー	ー	ー	ー	ー	ー	ー	ー
ジクロロメタン	mg/L	0.02mg/l以下	ー	ー	<0.001	ー	ー	ー	ー	ー	ー	ー	ー	ー
四塩化炭素	mg/L	0.002mg/l以下	ー	ー	<0.0002	ー	ー	ー	ー	ー	ー	ー	ー	ー
1,2-ジクロロエタン	mg/L	0.004mg/l以下	ー	ー	<0.0004	ー	ー	ー	ー	ー	ー	ー	ー	ー
1,1-ジクロロエチレン	mg/L	0.02mg/l以下	ー	ー	<0.001	ー	ー	ー	ー	ー	ー	ー	ー	ー
シス-1,2-ジクロロエチレン	mg/L	0.04mg/l以下	ー	ー	ー	ー	ー	ー	ー	ー	ー	ー	ー	ー
1,1,1-トリクロロエタン	mg/L	1.0mg/l以下	ー	ー	<0.001	ー	ー	ー	ー	ー	ー	ー	ー	ー
1,1,2-トリクロロエタン	mg/L	0.006mg/l以下	ー	ー	<0.0006	ー	ー	ー	ー	ー	ー	ー	ー	ー
1,3-ジクロロプロペン	mg/L	0.002mg/l以下	ー	ー	<0.0002	ー	ー	ー	ー	ー	ー	ー	ー	ー
チウラム	mg/L	0.006mg/l以下	ー	ー	<0.0006	ー	ー	ー	ー	ー	ー	ー	ー	ー
シマジン	mg/L	0.003mg/l以下	ー	ー	<0.0003	ー	ー	ー	ー	ー	ー	ー	ー	ー
チオベンカルブ	mg/L	0.02mg/l以下	ー	ー	<0.001	ー	ー	ー	ー	ー	ー	ー	ー	ー
ベンゼン	mg/L	0.01mg/l以下	ー	ー	<0.001	ー	ー	ー	ー	ー	ー	ー	ー	ー
セレン	mg/L	0.01mg/l以下	ー	ー	<0.001	ー	ー	ー	ー	ー	ー	ー	ー	ー
塩化ビニルモノマー	mg/L	0.002mg/l以下	ー	ー	ー	ー	ー	ー	ー	ー	ー	ー	ー	ー
1.2-ジクロロエチレン	mg/L	0.04mg/l以下	ー	ー	<0.001	ー	ー	ー	ー	ー	ー	ー	ー	ー
1,4-ジオキサン	mg/L	0.05mg/l以下	ー	ー	<0.005	ー	ー	ー	ー	ー	ー	ー	ー	ー
塩化物イオン	mg/L	-	ー	ー	ー	ー	ー	ー	ー	ー	ー	ー	ー	ー
電気伝導率	mS/m	-	18	18	21	18	23	20	22	20	22	23	22	23
ダイオキシン類	pg-TEQ/L	1.0pg/l以下	ー	ー	ー	ー	ー	ー	ー	ー	ー	ー	ー	ー

4. 周縁地下水の水質検査結果(採取場所№2)

ー:分析無し

平成31年度			4月	5月	6月	7月	8月	9月	10月	11月	12月	1月	2月	3月
試料を採取した場所 ＊別添付地図による			No.2	No.2	No.2	No.2	No.2	No.2	No.2	No.2	No.2	No.2	No.2	No.2
試料を採取した年月日			2019/4/10	2019/5/15	2019/6/12	2019/7/10	2019/8/21	2019/9/11	2019/10/9	2019/11/13	2019/12/23	2020/1/15	2020/2/12	2020/3/11
水質検査結果が得られた年月日			2019/4/19	2019/5/30	2019/7/9	2019/8/6	2019/9/9	2019/9/27	2019/10/28	2019/11/29	2020/1/14	2020/2/6	2020/2/26	2020/3/27
検査項目	単位	基準値												
カドミウム	mg/L	0.003mg/l以下	ー	ー	<0.0003	ー	ー	ー	ー	ー	ー	ー	ー	ー
シアン	mg/L	不検出	ー	ー	ND	ー	ー	ー	ー	ー	ー	ー	ー	ー
鉛	mg/L	0.01mg/l以下	ー	ー	0.003	ー	ー	ー	ー	ー	ー	ー	ー	ー
六価クロム	mg/L	0.05mg/l以下	ー	ー	<0.01	ー	ー	ー	ー	ー	ー	ー	ー	ー
砒素	mg/L	0.01mg/l以下	ー	ー	<0.001	ー	ー	ー	ー	ー	ー	ー	ー	ー
水銀	mg/L	0.0005mg/l以下	ー	ー	<0.00005	ー	ー	ー	ー	ー	ー	ー	ー	ー
アルキル水銀化合物	mg/L	不検出	ー	ー	ND	ー	ー	ー	ー	ー	ー	ー	ー	ー
PCB	mg/L	不検出	ー	ー	ND	ー	ー	ー	ー	ー	ー	ー	ー	ー
トリクロロエチレン	mg/L	0.01mg/l以下	ー	ー	<0.001	ー	ー	ー	ー	ー	ー	ー	ー	ー
テトラクロロエチレン	mg/L	0.01mg/l以下	ー	ー	<0.001	ー	ー	ー	ー	ー	ー	ー	ー	ー
ジクロロメタン	mg/L	0.02mg/l以下	ー	ー	<0.001	ー	ー	ー	ー	ー	ー	ー	ー	ー
四塩化炭素	mg/L	0.002mg/l以下	ー	ー	<0.0002	ー	ー	ー	ー	ー	ー	ー	ー	ー
1,2-ジクロロエタン	mg/L	0.004mg/l以下	ー	ー	<0.0004	ー	ー	ー	ー	ー	ー	ー	ー	ー
1,1-ジクロロエチレン	mg/L	0.02mg/l以下	ー	ー	<0.001	ー	ー	ー	ー	ー	ー	ー	ー	ー
シス-1,2-ジクロロエチレン	mg/L	0.04mg/l以下	ー	ー	ー	ー	ー	ー	ー	ー	ー	ー	ー	ー
1,1,1-トリクロロエタン	mg/L	1.0mg/l以下	ー	ー	<0.001	ー	ー	ー	ー	ー	ー	ー	ー	ー
1,1,2-トリクロロエタン	mg/L	0.006mg/l以下	ー	ー	<0.0006	ー	ー	ー	ー	ー	ー	ー	ー	ー
1,3-ジクロロプロペン	mg/L	0.002mg/l以下	ー	ー	<0.0002	ー	ー	ー	ー	ー	ー	ー	ー	ー
チウラム	mg/L	0.006mg/l以下	ー	ー	<0.0006	ー	ー	ー	ー	ー	ー	ー	ー	ー
シマジン	mg/L	0.003mg/l以下	ー	ー	<0.0003	ー	ー	ー	ー	ー	ー	ー	ー	ー
チオベンカルブ	mg/L	0.02mg/l以下	ー	ー	<0.001	ー	ー	ー	ー	ー	ー	ー	ー	ー
ベンゼン	mg/L	0.01mg/l以下	ー	ー	<0.001	ー	ー	ー	ー	ー	ー	ー	ー	ー
セレン	mg/L	0.01mg/l以下	ー	ー	<0.001	ー	ー	ー	ー	ー	ー	ー	ー	ー
塩化ビニルモノマー	mg/L	0.002mg/l以下	ー	ー	ー	ー	ー	ー	ー	ー	ー	ー	ー	ー
1.2-ジクロロエチレン	mg/L	0.04mg/l以下	ー	ー	<0.001	ー	ー	ー	ー	ー	ー	ー	ー	ー
1,4-ジオキサン	mg/L	0.05mg/l以下	ー	ー	<0.005	ー	ー	ー	ー	ー	ー	ー	ー	ー
塩化物イオン	mg/L	-	ー	ー	ー	ー	ー	ー	ー	ー	ー	ー	ー	ー
電気伝導率	mS/m	-	35	34	36	31	67	58	36	36	36	35	37	37
ダイオキシン類	pg-TEQ/L	1.0pg/l以下	ー	ー	ー	ー	ー	ー	ー	ー	ー	ー	ー	ー

4. 周縁地下水の水質検査結果(採取場所№1)

ー:分析無し　　採水できず

平成30年度			4月	5月	6月	7月	8月	9月	10月	11月	12月	1月	2月	3月
試料を採取した場所　＊別添付地図による			No.1	No.1	No.1	No.1	No.1	No.1	No.1	No.1	No.1	No.1	No.1	No.1
試料を採取した年月日			2018/4/11	2018/5/9	2018/6/13	2018/7/11		2018/9/12	2018/10/10	2018/11/14	2018/12/12	2019/1/9	2019/2/13	2019/3/13
水質検査結果が得られた年月日			2018/4/25	2018/5/23	2018/6/28	2018/7/25		2018/9/25	2018/10/19	2018/11/28	2019/1/9	2019/1/18	2019/2/26	2019/3/27
検査項目	単位	基準値												
カドミウム	mg/L	0.003mg/l以下	ー	ー	<0.0003	ー		ー	ー	ー	ー	ー	ー	ー
シアン	mg/L	不検出	ー	ー	ND	ー		ー	ー	ー	ー	ー	ー	ー
鉛	mg/L	0.01mg/l以下	ー	ー	0.001	ー		ー	ー	ー	ー	ー	ー	ー
六価クロム	mg/L	0.05mg/l以下	ー	ー	<0.01	ー		ー	ー	ー	ー	ー	ー	ー
砒素	mg/L	0.01mg/l以下	ー	ー	<0.001	ー		ー	ー	ー	ー	ー	ー	ー
水銀	mg/L	0.0005mg/l以下	ー	ー	<0.00005	ー		ー	ー	ー	ー	ー	ー	ー
アルキル水銀化合物	mg/L	不検出	ー	ー	ND	ー		ー	ー	ー	ー	ー	ー	ー
PCB	mg/L	不検出	ー	ー	ND	ー		ー	ー	ー	ー	ー	ー	ー
トリクロロエチレン	mg/L	0.01mg/l以下	ー	ー	<0.001	ー		ー	ー	ー	ー	ー	ー	ー
テトラクロロエチレン	mg/L	0.01mg/l以下	ー	ー	<0.001	ー		ー	ー	ー	ー	ー	ー	ー
ジクロロメタン	mg/L	0.02mg/l以下	ー	ー	<0.001	ー		ー	ー	ー	ー	ー	ー	ー
四塩化炭素	mg/L	0.002mg/l以下	ー	ー	<0.0002	ー		ー	ー	ー	ー	ー	ー	ー
1,2-ジクロロエタン	mg/L	0.004mg/l以下	ー	ー	<0.0004	ー		ー	ー	ー	ー	ー	ー	ー
1,1-ジクロロエチレン	mg/L	0.02mg/l以下	ー	ー	<0.001	ー		ー	ー	ー	ー	ー	ー	ー
シス-1,2-ジクロロエチレン	mg/L	0.04mg/l以下	ー	ー	ー	ー		ー	ー	ー	ー	ー	ー	ー
1,1,1-トリクロロエタン	mg/L	1.0mg/l以下	ー	ー	<0.001	ー		ー	ー	ー	ー	ー	ー	ー
1,1,2-トリクロロエタン	mg/L	0.006mg/l以下	ー	ー	<0.0006	ー		ー	ー	ー	ー	ー	ー	ー
1,3-ジクロロプロペン	mg/L	0.002mg/l以下	ー	ー	<0.0002	ー		ー	ー	ー	ー	ー	ー	ー
チウラム	mg/L	0.006mg/l以下	ー	ー	<0.0006	ー		ー	ー	ー	ー	ー	ー	ー
シマジン	mg/L	0.003mg/l以下	ー	ー	<0.0003	ー		ー	ー	ー	ー	ー	ー	ー
チオベンカルブ	mg/L	0.02mg/l以下	ー	ー	<0.001	ー		ー	ー	ー	ー	ー	ー	ー
ベンゼン	mg/L	0.01mg/l以下	ー	ー	<0.001	ー		ー	ー	ー	ー	ー	ー	ー
セレン	mg/L	0.01mg/l以下	ー	ー	<0.001	ー		ー	ー	ー	ー	ー	ー	ー
塩化ビニルモノマー	mg/L	0.002mg/l以下	ー	ー	ー	ー		ー	ー	ー	ー	ー	ー	ー
1.2-ジクロロエチレン	mg/L	0.04mg/l以下	ー	ー	<0.001	ー		ー	ー	ー	ー	ー	ー	ー
1,4-ジオキサン	mg/L	0.05mg/l以下	ー	ー	<0.005	ー		ー	ー	ー	ー	ー	ー	ー
塩化物イオン	mg/L	-	ー	ー	ー	ー		ー	ー	ー	ー	ー	ー	ー
電気伝導率	mS/m	-	15	15	19	21		24	25	24	4.9	ー	ー	20
ダイオキシン類	pg-TEQ/L	1.0pg/l以下	ー	ー	ー	ー		ー	ー	ー	ー	ー	ー	ー

4. 周縁地下水の水質検査結果(採取場所№2)

ー:分析無し

平成30年度			4月	5月	6月	7月	8月	9月	10月	11月	12月	1月	2月	3月
試料を採取した場所 ＊別添付地図による			No.2	No.2	No.2	No.2	No.2	No.2	No.2	No.2	No.2	No.2	No.2	No.2
試料を採取した年月日			2018/4/11	2018/5/9	2018/6/13	2018/7/11	2018/8/8	2018/9/12	2018/10/10	2018/11/14	2018/12/12	2019/1/9	2019/2/13	2019/3/13
水質検査結果が得られた年月日			2018/4/25	2018/5/23	2018/6/28	2018/7/25	2018/8/29	2018/9/25	2018/10/19	2018/11/28	2019/1/9	2019/1/18	2019/2/26	2019/3/27
検査項目	単位	基準値												
カドミウム	mg/L	0.003mg/l以下	ー	ー	<0.0003	ー	ー	ー	ー	ー	ー	ー	ー	ー
シアン	mg/L	不検出	ー	ー	ND	ー	ー	ー	ー	ー	ー	ー	ー	ー
鉛	mg/L	0.01mg/l以下	ー	ー	0.001	ー	ー	ー	ー	ー	ー	ー	ー	ー
六価クロム	mg/L	0.05mg/l以下	ー	ー	<0.01	ー	ー	ー	ー	ー	ー	ー	ー	ー
砒素	mg/L	0.01mg/l以下	ー	ー	<0.001	ー	ー	ー	ー	ー	ー	ー	ー	ー
水銀	mg/L	0.0005mg/l以下	ー	ー	<0.00005	ー	ー	ー	ー	ー	ー	ー	ー	ー
アルキル水銀化合物	mg/L	不検出	ー	ー	ND	ー	ー	ー	ー	ー	ー	ー	ー	ー
PCB	mg/L	不検出	ー	ー	ND	ー	ー	ー	ー	ー	ー	ー	ー	ー
トリクロロエチレン	mg/L	0.01mg/l以下	ー	ー	<0.001	ー	ー	ー	ー	ー	ー	ー	ー	ー
テトラクロロエチレン	mg/L	0.01mg/l以下	ー	ー	<0.001	ー	ー	ー	ー	ー	ー	ー	ー	ー
ジクロロメタン	mg/L	0.02mg/l以下	ー	ー	<0.001	ー	ー	ー	ー	ー	ー	ー	ー	ー
四塩化炭素	mg/L	0.002mg/l以下	ー	ー	<0.0002	ー	ー	ー	ー	ー	ー	ー	ー	ー
1,2-ジクロロエタン	mg/L	0.004mg/l以下	ー	ー	<0.0004	ー	ー	ー	ー	ー	ー	ー	ー	ー
1,1-ジクロロエチレン	mg/L	0.02mg/l以下	ー	ー	<0.001	ー	ー	ー	ー	ー	ー	ー	ー	ー
シス-1,2-ジクロロエチレン	mg/L	0.04mg/l以下	ー	ー	ー	ー	ー	ー	ー	ー	ー	ー	ー	ー
1,1,1-トリクロロエタン	mg/L	1.0mg/l以下	ー	ー	<0.001	ー	ー	ー	ー	ー	ー	ー	ー	ー
1,1,2-トリクロロエタン	mg/L	0.006mg/l以下	ー	ー	<0.0006	ー	ー	ー	ー	ー	ー	ー	ー	ー
1,3-ジクロロプロペン	mg/L	0.002mg/l以下	ー	ー	<0.0002	ー	ー	ー	ー	ー	ー	ー	ー	ー
チウラム	mg/L	0.006mg/l以下	ー	ー	<0.0006	ー	ー	ー	ー	ー	ー	ー	ー	ー
シマジン	mg/L	0.003mg/l以下	ー	ー	<0.0003	ー	ー	ー	ー	ー	ー	ー	ー	ー
チオベンカルブ	mg/L	0.02mg/l以下	ー	ー	<0.001	ー	ー	ー	ー	ー	ー	ー	ー	ー
ベンゼン	mg/L	0.01mg/l以下	ー	ー	<0.001	ー	ー	ー	ー	ー	ー	ー	ー	ー
セレン	mg/L	0.01mg/l以下	ー	ー	<0.001	ー	ー	ー	ー	ー	ー	ー	ー	ー
塩化ビニルモノマー	mg/L	0.002mg/l以下	ー	ー	ー	ー	ー	ー	ー	ー	ー	ー	ー	ー
1.2-ジクロロエチレン	mg/L	0.04mg/l以下	ー	ー	<0.001	ー	ー	ー	ー	ー	ー	ー	ー	ー
1,4-ジオキサン	mg/L	0.05mg/l以下	ー	ー	<0.005	ー	ー	ー	ー	ー	ー	ー	ー	ー
塩化物イオン	mg/L	-	ー	ー	ー	ー	ー	ー	ー	ー	ー	ー	ー	ー
電気伝導率	mS/m	-	28	27	33	32	33	33	34	31	28	30	30	35
ダイオキシン類	pg-TEQ/L	1.0pg/l以下	ー	ー	ー	ー	ー	ー	ー	ー	ー	ー	ー	ー

4. 周縁地下水の水質検査結果(採取場所№1)

ー:分析無し

平成29年度			4月	5月	6月	7月	8月	9月	10月	11月	12月	1月	2月	3月
試料を採取した場所 ＊別添付地図による			No.1	No.1	No.1	No.1	No.1	No.1	No.1	No.1	No.1	No.1	No.1	No.1
試料を採取した年月日			2017/4/12	2017/5/10	2017/6/14	2017/7/12	2017/8/9	2017/9/13	2017/10/11	2017/11/8	2017/12/13	2018/1/18	2018/2/14	2018/3/14
水質検査結果が得られた年月日			2017/4/21	2017/5/25	2017/7/5	2017/7/27	2017/8/30	2017/9/27	2017/10/23	2017/11/20	2018/1/9	2018/2/1	2018/2/23	2018/3/29
検査項目	単位	基準値												
カドミウム	mg/L	0.003mg/l以下	ー	ー	<0.0003	ー	ー	ー	ー	ー	ー	ー	ー	ー
シアン	mg/L	不検出	ー	ー	ND	ー	ー	ー	ー	ー	ー	ー	ー	ー
鉛	mg/L	0.01mg/l以下	ー	ー	0.001	ー	ー	ー	ー	ー	ー	ー	ー	ー
六価クロム	mg/L	0.05mg/l以下	ー	ー	<0.01	ー	ー	ー	ー	ー	ー	ー	ー	ー
砒素	mg/L	0.01mg/l以下	ー	ー	<0.001	ー	ー	ー	ー	ー	ー	ー	ー	ー
水銀	mg/L	0.0005mg/l以下	ー	ー	<0.00005	ー	ー	ー	ー	ー	ー	ー	ー	ー
アルキル水銀化合物	mg/L	不検出	ー	ー	ND	ー	ー	ー	ー	ー	ー	ー	ー	ー
PCB	mg/L	不検出	ー	ー	ND	ー	ー	ー	ー	ー	ー	ー	ー	ー
トリクロロエチレン	mg/L	0.01mg/l以下	ー	ー	<0.001	ー	ー	ー	ー	ー	ー	ー	ー	ー
テトラクロロエチレン	mg/L	0.01mg/l以下	ー	ー	<0.001	ー	ー	ー	ー	ー	ー	ー	ー	ー
ジクロロメタン	mg/L	0.02mg/l以下	ー	ー	<0.001	ー	ー	ー	ー	ー	ー	ー	ー	ー
四塩化炭素	mg/L	0.002mg/l以下	ー	ー	<0.0002	ー	ー	ー	ー	ー	ー	ー	ー	ー
1,2-ジクロロエタン	mg/L	0.004mg/l以下	ー	ー	<0.0004	ー	ー	ー	ー	ー	ー	ー	ー	ー
1,1-ジクロロエチレン	mg/L	0.02mg/l以下	ー	ー	<0.001	ー	ー	ー	ー	ー	ー	ー	ー	ー
シス-1,2-ジクロロエチレン	mg/L	0.04mg/l以下	ー	ー	ー	ー	ー	ー	ー	ー	ー	ー	ー	ー
1,1,1-トリクロロエタン	mg/L	1.0mg/l以下	ー	ー	<0.001	ー	ー	ー	ー	ー	ー	ー	ー	ー
1,1,2-トリクロロエタン	mg/L	0.006mg/l以下	ー	ー	<0.0006	ー	ー	ー	ー	ー	ー	ー	ー	ー
1,3-ジクロロプロペン	mg/L	0.002mg/l以下	ー	ー	<0.0002	ー	ー	ー	ー	ー	ー	ー	ー	ー
チウラム	mg/L	0.006mg/l以下	ー	ー	<0.0006	ー	ー	ー	ー	ー	ー	ー	ー	ー
シマジン	mg/L	0.003mg/l以下	ー	ー	<0.0003	ー	ー	ー	ー	ー	ー	ー	ー	ー
チオベンカルブ	mg/L	0.02mg/l以下	ー	ー	<0.001	ー	ー	ー	ー	ー	ー	ー	ー	ー
ベンゼン	mg/L	0.01mg/l以下	ー	ー	<0.001	ー	ー	ー	ー	ー	ー	ー	ー	ー
セレン	mg/L	0.01mg/l以下	ー	ー	<0.001	ー	ー	ー	ー	ー	ー	ー	ー	ー
塩化ビニルモノマー	mg/L	0.002mg/l以下	ー	ー	ー	ー	ー	ー	ー	ー	ー	ー	ー	ー
1.2-ジクロロエチレン	mg/L	0.04mg/l以下	ー	ー	<0.001	ー	ー	ー	ー	ー	ー	ー	ー	ー
1,4-ジオキサン	mg/L	0.05mg/l以下	ー	ー	<0.005	ー	ー	ー	ー	ー	ー	ー	ー	ー
塩化物イオン	mg/L	-	ー	ー	ー	ー	ー	ー	ー	ー	ー	ー	ー	ー
電気伝導率	mS/m	-	15	17	15	ー	25	25	23	14	19	19	18	13
ダイオキシン類	pg-TEQ/L	1.0pg/l以下	ー	ー	ー	ー	0.00018	ー	ー	ー	ー	ー	ー	ー

4. 周縁地下水の水質検査結果(採取場所№2)

ー:分析無し　　採取できず

平成29年度			4月	5月	6月	7月	8月	9月	10月	11月	12月	1月	2月	3月
試料を採取した場所　＊別添付地図による			No.2	No.2	No.2	No.2	No.2	No.2	No.2	No.2	No.2	No.2	No.2	No.2
試料を採取した年月日			2017/4/12	2017/5/10	2017/6/14	2017/7/12	2017/8/9	2017/9/13	2017/10/11	2017/11/8	2017/12/9	2018/1/18	2018/2/14	2018/3/14
水質検査結果が得られた年月日			2017/4/21	2017/5/25	2017/7/5	2017/7/27	2017/8/30	2017/9/27	2017/10/23	2017/11/20	2018/1/5	2018/2/1	2018/2/23	2018/3/29
検査項目	単位	基準値												
カドミウム	mg/L	0.003mg/l以下	ー	ー	<0.0003	ー	ー	ー	ー	ー	ー	ー	ー	ー
シアン	mg/L	不検出	ー	ー	ND	ー	ー	ー	ー	ー	ー	ー	ー	ー
鉛	mg/L	0.01mg/l以下	ー	ー	0.002	ー	ー	ー	ー	ー	ー	ー	ー	ー
六価クロム	mg/L	0.05mg/l以下	ー	ー	<0.01	ー	ー	ー	ー	ー	ー	ー	ー	ー
砒素	mg/L	0.01mg/l以下	ー	ー	<0.001	ー	ー	ー	ー	ー	ー	ー	ー	ー
水銀	mg/L	0.0005mg/l以下	ー	ー	<0.00005	ー	ー	ー	ー	ー	ー	ー	ー	ー
アルキル水銀化合物	mg/L	不検出	ー	ー	ND	ー	ー	ー	ー	ー	ー	ー	ー	ー
PCB	mg/L	不検出	ー	ー	ND	ー	ー	ー	ー	ー	ー	ー	ー	ー
トリクロロエチレン	mg/L	0.01mg/l以下	ー	ー	<0.001	ー	ー	ー	ー	ー	ー	ー	ー	ー
テトラクロロエチレン	mg/L	0.01mg/l以下	ー	ー	<0.001	ー	ー	ー	ー	ー	ー	ー	ー	ー
ジクロロメタン	mg/L	0.02mg/l以下	ー	ー	<0.001	ー	ー	ー	ー	ー	ー	ー	ー	ー
四塩化炭素	mg/L	0.002mg/l以下	ー	ー	<0.0002	ー	ー	ー	ー	ー	ー	ー	ー	ー
1,2-ジクロロエタン	mg/L	0.004mg/l以下	ー	ー	<0.0004	ー	ー	ー	ー	ー	ー	ー	ー	ー
1,1-ジクロロエチレン	mg/L	0.02mg/l以下	ー	ー	<0.001	ー	ー	ー	ー	ー	ー	ー	ー	ー
シス-1,2-ジクロロエチレン	mg/L	0.04mg/l以下	ー	ー	ー	ー	ー	ー	ー	ー	ー	ー	ー	ー
1,1,1-トリクロロエタン	mg/L	1.0mg/l以下	ー	ー	<0.001	ー	ー	ー	ー	ー	ー	ー	ー	ー
1,1,2-トリクロロエタン	mg/L	0.006mg/l以下	ー	ー	<0.0006	ー	ー	ー	ー	ー	ー	ー	ー	ー
1,3-ジクロロプロペン	mg/L	0.002mg/l以下	ー	ー	<0.0002	ー	ー	ー	ー	ー	ー	ー	ー	ー
チウラム	mg/L	0.006mg/l以下	ー	ー	<0.0006	ー	ー	ー	ー	ー	ー	ー	ー	ー
シマジン	mg/L	0.003mg/l以下	ー	ー	<0.0003	ー	ー	ー	ー	ー	ー	ー	ー	ー
チオベンカルブ	mg/L	0.02mg/l以下	ー	ー	<0.001	ー	ー	ー	ー	ー	ー	ー	ー	ー
ベンゼン	mg/L	0.01mg/l以下	ー	ー	<0.001	ー	ー	ー	ー	ー	ー	ー	ー	ー
セレン	mg/L	0.01mg/l以下	ー	ー	<0.001	ー	ー	ー	ー	ー	ー	ー	ー	ー
塩化ビニルモノマー	mg/L	0.002mg/l以下	ー	ー	ー	ー	ー	ー	ー	ー	ー	ー	ー	ー
1.2-ジクロロエチレン	mg/L	0.04mg/l以下	ー	ー	<0.001	ー	ー	ー	ー	ー	ー	ー	ー	ー
1,4-ジオキサン	mg/L	0.05mg/l以下	ー	ー	<0.005	ー	ー	ー	ー	ー	ー	ー	ー	ー
塩化物イオン	mg/L	-	ー	ー	ー	ー	ー	ー	ー	ー	ー	ー	ー	ー
電気伝導率	mS/m	-	30	34	26	36	34	37	34	31	33	29	30	26
ダイオキシン類	pg-TEQ/L	1.0pg/l以下	ー	ー	0.000021	ー	ー	ー	ー	ー	ー	ー	ー	ー

4. 周縁地下水の水質検査結果(採取場所№1)

ー:分析無し

平成28年度			4月	5月	6月	7月	8月	9月	10月	11月	12月	1月	2月	3月
試料を採取した場所 ＊別添付地図による			No.1	No.1	No.1	No.1	No.1	No.1	No.1	No.1	No.1	No.1	No.1	No.1
試料を採取した年月日			2016/4/13	2016/5/11	2016/6/15	2016/7/13	2016/8/10	2016/9/14	2016/10/14	2016/11/9	2016/12/9	2017/1/11	2017/2/8	2017/3/8
水質検査結果が得られた年月日			2016/5/9	2016/6/6	2016/7/12	2016/8/1	2016/9/9	2016/10/11	2016/11/2	2016/11/21	2017/1/5	2017/1/18	2017/2/21	2017/3/22
検査項目	単位	基準値												
カドミウム	mg/L	0.003mg/l以下	ー	ー	<0.0003	ー	ー	ー	ー	ー	ー	ー	ー	ー
シアン	mg/L	不検出	ー	ー	ND	ー	ー	ー	ー	ー	ー	ー	ー	ー
鉛	mg/L	0.01mg/l以下	ー	ー	<0.001	ー	ー	ー	ー	ー	ー	ー	ー	ー
六価クロム	mg/L	0.05mg/l以下	ー	ー	<0.01	ー	ー	ー	ー	ー	ー	ー	ー	ー
砒素	mg/L	0.01mg/l以下	ー	ー	<0.001	ー	ー	ー	ー	ー	ー	ー	ー	ー
水銀	mg/L	0.0005mg/l以下	ー	ー	<0.0005	ー	ー	ー	ー	ー	ー	ー	ー	ー
アルキル水銀化合物	mg/L	不検出	ー	ー	ND	ー	ー	ー	ー	ー	ー	ー	ー	ー
PCB	mg/L	不検出	ー	ー	ND	ー	ー	ー	ー	ー	ー	ー	ー	ー
トリクロロエチレン	mg/L	0.01mg/l以下	ー	ー	<0.001	ー	ー	ー	ー	ー	ー	ー	ー	ー
テトラクロロエチレン	mg/L	0.01mg/l以下	ー	ー	<0.001	ー	ー	ー	ー	ー	ー	ー	ー	ー
ジクロロメタン	mg/L	0.02mg/l以下	ー	ー	<0.001	ー	ー	ー	ー	ー	ー	ー	ー	ー
四塩化炭素	mg/L	0.002mg/l以下	ー	ー	<0.0002	ー	ー	ー	ー	ー	ー	ー	ー	ー
1,2-ジクロロエタン	mg/L	0.004mg/l以下	ー	ー	<0.0004	ー	ー	ー	ー	ー	ー	ー	ー	ー
1,1-ジクロロエチレン	mg/L	0.02mg/l以下	ー	ー	<0.001	ー	ー	ー	ー	ー	ー	ー	ー	ー
シス-1,2-ジクロロエチレン	mg/L	0.04mg/l以下	ー	ー	ー	ー	ー	ー	ー	ー	ー	ー	ー	ー
1,1,1-トリクロロエタン	mg/L	1.0mg/l以下	ー	ー	<0.001	ー	ー	ー	ー	ー	ー	ー	ー	ー
1,1,2-トリクロロエタン	mg/L	0.006mg/l以下	ー	ー	<0.0006	ー	ー	ー	ー	ー	ー	ー	ー	ー
1,3-ジクロロプロペン	mg/L	0.002mg/l以下	ー	ー	<0.0002	ー	ー	ー	ー	ー	ー	ー	ー	ー
チウラム	mg/L	0.006mg/l以下	ー	ー	<0.0006	ー	ー	ー	ー	ー	ー	ー	ー	ー
シマジン	mg/L	0.003mg/l以下	ー	ー	<0.0003	ー	ー	ー	ー	ー	ー	ー	ー	ー
チオベンカルブ	mg/L	0.02mg/l以下	ー	ー	<0.001	ー	ー	ー	ー	ー	ー	ー	ー	ー
ベンゼン	mg/L	0.01mg/l以下	ー	ー	<0.001	ー	ー	ー	ー	ー	ー	ー	ー	ー
セレン	mg/L	0.01mg/l以下	ー	ー	<0.001	ー	ー	ー	ー	ー	ー	ー	ー	ー
塩化ビニルモノマー	mg/L	0.002mg/l以下	ー	ー	<0.0002	ー	ー	ー	ー	ー	ー	ー	ー	ー
1.2-ジクロロエチレン	mg/L	0.04mg/l以下	ー	ー	<0.001	ー	ー	ー	ー	ー	ー	ー	ー	ー
1,4-ジオキサン	mg/L	0.05mg/l以下	ー	ー	<0.005	ー	ー	ー	ー	ー	ー	ー	ー	ー
塩化物イオン	mg/L	-	ー	ー	ー	ー	ー	ー	ー	ー	ー	ー	ー	ー
電気伝導率	mS/m	-	20	18	22	23	21	19	19	17	19	18	15	15
ダイオキシン類	pg-TEQ/L	1.0pg/l以下	ー	ー	ー	ー	0.0048	ー	ー	ー	ー	ー	ー	ー

4. 周縁地下水の水質検査結果(採取場所№2)

ー:分析無し

平成28年度			4月	5月	6月	7月	8月	9月	10月	11月	12月	1月	2月	3月
試料を採取した場所 ＊別添付地図による			No.2	No.2	No.2	No.2	No.2	No.2	No.2	No.2	No.2	No.2	No.2	No.2
試料を採取した年月日			2016/4/13	2016/5/11	2016/6/15	2016/7/13	2016/8/10	2016/9/14	2016/10/14	2016/11/9	2016/12/14	2017/1/11	2017/2/8	2017/3/8
水質検査結果が得られた年月日			2016/5/9	2016/6/6	2016/7/12	2016/8/1	2016/9/9	2016/10/11	2016/11/2	2016/11/21	2017/1/5	2017/1/18	2017/2/21	2017/3/22
検査項目	単位	基準値												
カドミウム	mg/L	0.003mg/l以下	ー	ー	<0.0003	ー	ー	ー	ー	ー	ー	ー	ー	ー
シアン	mg/L	不検出	ー	ー	ND	ー	ー	ー	ー	ー	ー	ー	ー	ー
鉛	mg/L	0.01mg/l以下	ー	ー	<0.001	ー	ー	ー	ー	ー	ー	ー	ー	ー
六価クロム	mg/L	0.05mg/l以下	ー	ー	<0.01	ー	ー	ー	ー	ー	ー	ー	ー	ー
砒素	mg/L	0.01mg/l以下	ー	ー	<0.001	ー	ー	ー	ー	ー	ー	ー	ー	ー
水銀	mg/L	0.0005mg/l以下	ー	ー	<0.0005	ー	ー	ー	ー	ー	ー	ー	ー	ー
アルキル水銀化合物	mg/L	不検出	ー	ー	ND	ー	ー	ー	ー	ー	ー	ー	ー	ー
PCB	mg/L	不検出	ー	ー	ND	ー	ー	ー	ー	ー	ー	ー	ー	ー
トリクロロエチレン	mg/L	0.01mg/l以下	ー	ー	<0.001	ー	ー	ー	ー	ー	ー	ー	ー	ー
テトラクロロエチレン	mg/L	0.01mg/l以下	ー	ー	<0.001	ー	ー	ー	ー	ー	ー	ー	ー	ー
ジクロロメタン	mg/L	0.02mg/l以下	ー	ー	<0.001	ー	ー	ー	ー	ー	ー	ー	ー	ー
四塩化炭素	mg/L	0.002mg/l以下	ー	ー	<0.0002	ー	ー	ー	ー	ー	ー	ー	ー	ー
1,2-ジクロロエタン	mg/L	0.004mg/l以下	ー	ー	<0.0004	ー	ー	ー	ー	ー	ー	ー	ー	ー
1,1-ジクロロエチレン	mg/L	0.02mg/l以下	ー	ー	<0.001	ー	ー	ー	ー	ー	ー	ー	ー	ー
シス-1,2-ジクロロエチレン	mg/L	0.04mg/l以下	ー	ー	ー	ー	ー	ー	ー	ー	ー	ー	ー	ー
1,1,1-トリクロロエタン	mg/L	1.0mg/l以下	ー	ー	<0.001	ー	ー	ー	ー	ー	ー	ー	ー	ー
1,1,2-トリクロロエタン	mg/L	0.006mg/l以下	ー	ー	<0.0006	ー	ー	ー	ー	ー	ー	ー	ー	ー
1,3-ジクロロプロペン	mg/L	0.002mg/l以下	ー	ー	<0.0002	ー	ー	ー	ー	ー	ー	ー	ー	ー
チウラム	mg/L	0.006mg/l以下	ー	ー	<0.0006	ー	ー	ー	ー	ー	ー	ー	ー	ー
シマジン	mg/L	0.003mg/l以下	ー	ー	<0.0003	ー	ー	ー	ー	ー	ー	ー	ー	ー
チオベンカルブ	mg/L	0.02mg/l以下	ー	ー	<0.001	ー	ー	ー	ー	ー	ー	ー	ー	ー
ベンゼン	mg/L	0.01mg/l以下	ー	ー	<0.001	ー	ー	ー	ー	ー	ー	ー	ー	ー
セレン	mg/L	0.01mg/l以下	ー	ー	<0.001	ー	ー	ー	ー	ー	ー	ー	ー	ー
塩化ビニルモノマー	mg/L	0.002mg/l以下	ー	ー	<0.0002	ー	ー	ー	ー	ー	ー	ー	ー	ー
1.2-ジクロロエチレン	mg/L	0.04mg/l以下	ー	ー	<0.001	ー	ー	ー	ー	ー	ー	ー	ー	ー
1,4-ジオキサン	mg/L	0.05mg/l以下	ー	ー	<0.005	ー	ー	ー	ー	ー	ー	ー	ー	ー
塩化物イオン	mg/L	-	ー	ー	ー	ー	ー	ー	ー	ー	ー	ー	ー	ー
電気伝導率	mS/m	-	30	33	34	36	37	33	30	24	28	29	26	30
ダイオキシン類	pg-TEQ/L	1.0pg/l以下	ー	ー	0.000031	ー	ー	ー	ー	ー	ー	ー	ー	ー

4. 周縁地下水の水質検査結果(採取場所№1)

ー:分析無し

平成27年度			4月	5月	6月	7月	8月	9月	10月	11月	12月	1月	2月	3月
試料を採取した場所 ＊別添付地図による			No.1	No.1	No.1	No.1	No.1	No.1	No.1	No.1	No.1	No.1	No.1	No.1
試料を採取した年月日			2015/4/8	2015/5/13	2015/6/10	*1	2015/8/12	2015/9/9	2015/10/14	2015/11/11	2015/12/9	2016/1/13	2016/2/10	2016/3/9
水質検査結果が得られた年月日			2015/4/20	2015/5/27	2015/6/24		2015/8/26	2015/9/28	2015/10/23	2015/11/26	2016/1/14	2016/1/21	2016/2/23	2016/3/24
検査項目	単位	基準値												
カドミウム	mg/L	0.003mg/l以下	ー	ー	<0.0003	ー	ー	ー	ー	ー	ー	ー	ー	ー
シアン	mg/L	不検出	ー	ー	ND	ー	ー	ー	ー	ー	ー	ー	ー	ー
鉛	mg/L	0.01mg/l以下	ー	ー	0.002	ー	ー	ー	ー	ー	ー	ー	ー	ー
六価クロム	mg/L	0.05mg/l以下	ー	ー	<0.01	ー	ー	ー	ー	ー	ー	ー	ー	ー
砒素	mg/L	0.01mg/l以下	ー	ー	<0.001	ー	ー	ー	ー	ー	ー	ー	ー	ー
水銀	mg/L	0.0005mg/l以下	ー	ー	<0.0005	ー	ー	ー	ー	ー	ー	ー	ー	ー
アルキル水銀化合物	mg/L	不検出	ー	ー	ND	ー	ー	ー	ー	ー	ー	ー	ー	ー
PCB	mg/L	不検出	ー	ー	ND	ー	ー	ー	ー	ー	ー	ー	ー	ー
トリクロロエチレン	mg/L	0.03mg/l以下	ー	ー	<0.001	ー	ー	ー	ー	ー	ー	ー	ー	ー
テトラクロロエチレン	mg/L	0.01mg/l以下	ー	ー	<0.001	ー	ー	ー	ー	ー	ー	ー	ー	ー
ジクロロメタン	mg/L	0.02mg/l以下	ー	ー	<0.001	ー	ー	ー	ー	ー	ー	ー	ー	ー
四塩化炭素	mg/L	0.002mg/l以下	ー	ー	<0.0002	ー	ー	ー	ー	ー	ー	ー	ー	ー
1,2-ジクロロエタン	mg/L	0.004mg/l以下	ー	ー	<0.0004	ー	ー	ー	ー	ー	ー	ー	ー	ー
1,1-ジクロロエチレン	mg/L	0.02mg/l以下	ー	ー	<0.001	ー	ー	ー	ー	ー	ー	ー	ー	ー
シス-1,2-ジクロロエチレン	mg/L	0.04mg/l以下	ー	ー	ー	ー	ー	ー	ー	ー	ー	ー	ー	ー
1,1,1-トリクロロエタン	mg/L	1.0mg/l以下	ー	ー	<0.001	ー	ー	ー	ー	ー	ー	ー	ー	ー
1,1,2-トリクロロエタン	mg/L	0.006mg/l以下	ー	ー	<0.0006	ー	ー	ー	ー	ー	ー	ー	ー	ー
1,3-ジクロロプロペン	mg/L	0.002mg/l以下	ー	ー	<0.0002	ー	ー	ー	ー	ー	ー	ー	ー	ー
チウラム	mg/L	0.006mg/l以下	ー	ー	<0.0006	ー	ー	ー	ー	ー	ー	ー	ー	ー
シマジン	mg/L	0.003mg/l以下	ー	ー	<0.0003	ー	ー	ー	ー	ー	ー	ー	ー	ー
チオベンカルブ	mg/L	0.02mg/l以下	ー	ー	<0.001	ー	ー	ー	ー	ー	ー	ー	ー	ー
ベンゼン	mg/L	0.01mg/l以下	ー	ー	<0.001	ー	ー	ー	ー	ー	ー	ー	ー	ー
セレン	mg/L	0.01mg/l以下	ー	ー	<0.001	ー	ー	ー	ー	ー	ー	ー	ー	ー
塩化ビニルモノマー	mg/L	0.002mg/l以下	ー	ー	<0.0002	ー	ー	ー	ー	ー	ー	ー	ー	ー
1.2-ジクロロエチレン	mg/L	0.04mg/l以下	ー	ー	<0.001	ー	ー	ー	ー	ー	ー	ー	ー	ー
1,4-ジオキサン	mg/L	0.05mg/l以下	ー	ー	<0.005	ー	ー	ー	ー	ー	ー	ー	ー	ー
塩化物イオン	mg/L	-	ー	ー	ー	ー	ー	ー	ー	ー	ー	ー	ー	ー
電気伝導率	mS/m	-	20	20	22	-	31	19	24	26	22	24	24	22
ダイオキシン類	pg-TEQ/L	1.0pg/l以下	ー	ー	ー	ー	ー	ー	ー	0.0032	ー	ー	ー	ー

*1水位が低くサンプルがなく測定でできませんでした

4. 周縁地下水の水質検査結果(採取場所№2)

ー:分析無し

平成27年度			4月	5月	6月	7月	8月	9月	10月	11月	12月	1月	2月	3月
試料を採取した場所 ＊別添付地図による			No.2	No.2	No.2	No.2	No.2	No.2	No.2	No.2	No.2	No.2	No.2	No.2
試料を採取した年月日			2015/4/8	2015/5/13	2015/6/10	2015/7/8	2015/8/12	2015/9/9	2015/10/14	2015/11/11	2015/12/9	2016/1/13	2016/2/10	2016/3/9
水質検査結果が得られた年月日			2015/4/20	2015/5/27	2015/6/24	2015/8/3	2015/8/26	2015/9/28	2015/10/23	2015/11/26	2016/1/14	2016/1/21	2016/2/23	2016/3/24
検査項目	単位	基準値												
カドミウム	mg/L	0.01mg/l以下	ー	ー	<0.0003	ー	ー	ー	ー	ー	ー	ー	ー	ー
シアン	mg/L	不検出	ー	ー	ND	ー	ー	ー	ー	ー	ー	ー	ー	ー
鉛	mg/L	0.01mg/l以下	ー	ー	0.007	ー	ー	ー	ー	ー	ー	ー	ー	ー
六価クロム	mg/L	0.05mg/l以下	ー	ー	<0.01	ー	ー	ー	ー	ー	ー	ー	ー	ー
砒素	mg/L	0.01mg/l以下	ー	ー	<0.001	ー	ー	ー	ー	ー	ー	ー	ー	ー
水銀	mg/L	0.0005mg/l以下	ー	ー	<0.0005	ー	ー	ー	ー	ー	ー	ー	ー	ー
アルキル水銀化合物	mg/L	不検出	ー	ー	ND	ー	ー	ー	ー	ー	ー	ー	ー	ー
PCB	mg/L	不検出	ー	ー	ND	ー	ー	ー	ー	ー	ー	ー	ー	ー
トリクロロエチレン	mg/L	0.03mg/l以下	ー	ー	<0.001	ー	ー	ー	ー	ー	ー	ー	ー	ー
テトラクロロエチレン	mg/L	0.01mg/l以下	ー	ー	<0.001	ー	ー	ー	ー	ー	ー	ー	ー	ー
ジクロロメタン	mg/L	0.02mg/l以下	ー	ー	<0.001	ー	ー	ー	ー	ー	ー	ー	ー	ー
四塩化炭素	mg/L	0.002mg/l以下	ー	ー	<0.0002	ー	ー	ー	ー	ー	ー	ー	ー	ー
1,2-ジクロロエタン	mg/L	0.004mg/l以下	ー	ー	<0.0004	ー	ー	ー	ー	ー	ー	ー	ー	ー
1,1-ジクロロエチレン	mg/L	0.02mg/l以下	ー	ー	<0.001	ー	ー	ー	ー	ー	ー	ー	ー	ー
シス-1,2-ジクロロエチレン	mg/L	0.04mg/l以下	ー	ー	ー	ー	ー	ー	ー	ー	ー	ー	ー	ー
1,1,1-トリクロロエタン	mg/L	1.0mg/l以下	ー	ー	<0.001	ー	ー	ー	ー	ー	ー	ー	ー	ー
1,1,2-トリクロロエタン	mg/L	0.006mg/l以下	ー	ー	<0.0006	ー	ー	ー	ー	ー	ー	ー	ー	ー
1,3-ジクロロプロペン	mg/L	0.002mg/l以下	ー	ー	<0.0002	ー	ー	ー	ー	ー	ー	ー	ー	ー
チウラム	mg/L	0.006mg/l以下	ー	ー	<0.0006	ー	ー	ー	ー	ー	ー	ー	ー	ー
シマジン	mg/L	0.003mg/l以下	ー	ー	<0.0003	ー	ー	ー	ー	ー	ー	ー	ー	ー
チオベンカルブ	mg/L	0.02mg/l以下	ー	ー	<0.001	ー	ー	ー	ー	ー	ー	ー	ー	ー
ベンゼン	mg/L	0.01mg/l以下	ー	ー	<0.001	ー	ー	ー	ー	ー	ー	ー	ー	ー
セレン	mg/L	0.01mg/l以下	ー	ー	<0.001	ー	ー	ー	ー	ー	ー	ー	ー	ー
塩化ビニルモノマー	mg/L	0.002mg/l以下	ー	ー	<0.0002	ー	ー	ー	ー	ー	ー	ー	ー	ー
1.2-ジクロロエチレン	mg/L	0.04mg/l以下	ー	ー	<0.001	ー	ー	ー	ー	ー	ー	ー	ー	ー
1,4-ジオキサン	mg/L	0.05mg/l以下	ー	ー	<0.005	ー	ー	ー	ー	ー	ー	ー	ー	ー
塩化物イオン	mg/L	-	ー	ー	ー	ー	ー	ー	ー	ー	ー	ー	ー	ー
電気伝導率	mS/m	-	33	27	49	38	39	38	40	37	36	35	36	31
ダイオキシン類	pg-TEQ/L	1.0pg/l以下	ー	ー	0.15	ー	ー	ー	ー	ー	ー	ー	ー	ー

4. 周縁地下水の水質検査結果(採取場所No.1)

ー:分析無し

平成26年度			4月	5月	6月	7月	8月	9月	10月	11月	12月	1月	2月	3月
試料を採取した場所 ＊別添付地図による			No.1	No.1	No.1	No.1	No.1	No.1	No.1	No.1	No.1	No.1	No.1	No.1
試料を採取した年月日			2014/4/9	2014/5/14	2014/6/11	2014/7/9	2014/8/11	2014/9/10	2014/10/8	2014/11/12	2014/12/10	2015/1/14	2015/2/9	2015/3/11
水質検査結果が得られた年月日			2014/4/24	2014/5/23	2014/7/3	2014/7/28	2014/8/26	2014/9/27	2014/10/17	2014/11/27	2014/12/25	2015/2/2	2015/2/24	2015/3/31
検査項目	単位	基準値												
カドミウム	mg/L	0.01mg/l以下	ー	ー	<0.0003	ー	ー	ー	ー	ー	ー	ー	ー	ー
シアン	mg/L	不検出	ー	ー	不検出	ー	ー	ー	ー	ー	ー	ー	ー	ー
鉛	mg/L	0.01mg/l以下	ー	ー	0.01	ー	ー	ー	ー	ー	ー	ー	ー	ー
六価クロム	mg/L	0.05mg/l以下	ー	ー	<0.01	ー	ー	ー	ー	ー	ー	ー	ー	ー
砒素	mg/L	0.01mg/l以下	ー	ー	<0.001	ー	ー	ー	ー	ー	ー	ー	ー	ー
水銀	mg/L	0.0005mg/l以下	ー	ー	<0.00005	ー	ー	ー	ー	ー	ー	ー	ー	ー
アルキル水銀化合物	mg/L	不検出	ー	ー	不検出	ー	ー	ー	ー	ー	ー	ー	ー	ー
PCB	mg/L	不検出	ー	ー	不検出	ー	ー	ー	ー	ー	ー	ー	ー	ー
トリクロロエチレン	mg/L	0.03mg/l以下	ー	ー	<0.001	ー	ー	ー	ー	ー	ー	ー	ー	ー
テトラクロロエチレン	mg/L	0.01mg/l以下	ー	ー	<0.001	ー	ー	ー	ー	ー	ー	ー	ー	ー
ジクロロメタン	mg/L	0.02mg/l以下	ー	ー	<0.001	ー	ー	ー	ー	ー	ー	ー	ー	ー
四塩化炭素	mg/L	0.002mg/l以下	ー	ー	<0.0002	ー	ー	ー	ー	ー	ー	ー	ー	ー
1,2-ジクロロエタン	mg/L	0.004mg/l以下	ー	ー	<0.0004	ー	ー	ー	ー	ー	ー	ー	ー	ー
1,1-ジクロロエチレン	mg/L	0.02mg/l以下	ー	ー	<0.001	ー	ー	ー	ー	ー	ー	ー	ー	ー
シス-1,2-ジクロロエチレン	mg/L	0.04mg/l以下	ー	ー	ー	ー	ー	ー	ー	ー	ー	ー	ー	ー
1,1,1-トリクロロエタン	mg/L	1.0mg/l以下	ー	ー	<0.001	ー	ー	ー	ー	ー	ー	ー	ー	ー
1,1,2-トリクロロエタン	mg/L	0.006mg/l以下	ー	ー	<0.0006	ー	ー	ー	ー	ー	ー	ー	ー	ー
1,3-ジクロロプロペン	mg/L	0.002mg/l以下	ー	ー	<0.0002	ー	ー	ー	ー	ー	ー	ー	ー	ー
チウラム	mg/L	0.006mg/l以下	ー	ー	<0.0006	ー	ー	ー	ー	ー	ー	ー	ー	ー
シマジン	mg/L	0.003mg/l以下	ー	ー	<0.0003	ー	ー	ー	ー	ー	ー	ー	ー	ー
チオベンカルブ	mg/L	0.02mg/l以下	ー	ー	<0.001	ー	ー	ー	ー	ー	ー	ー	ー	ー
ベンゼン	mg/L	0.01mg/l以下	ー	ー	<0.001	ー	ー	ー	ー	ー	ー	ー	ー	ー
セレン	mg/L	0.01mg/l以下	ー	ー	<0.001	ー	ー	ー	ー	ー	ー	ー	ー	ー
塩化ビニルモノマー	mg/L	0.002mg/l以下	ー	ー	<0.0002	ー	ー	ー	ー	ー	ー	ー	ー	ー
1.2-ジクロロエチレン	mg/L	0.04mg/l以下	ー	ー	<0.001	ー	ー	ー	ー	ー	ー	ー	ー	ー
1,4-ジオキサン	mg/L	0.05mg/l以下	ー	ー	<0.005	ー	ー	ー	ー	ー	ー	ー	ー	ー
塩化物イオン	mg/L	-	ー	ー	ー	ー	ー	ー	ー	ー	ー	ー	ー	ー
電気伝導率	mS/m	-	18	21	27	17	22	6.6	25	23	21	20	20	15
ダイオキシン類	pg-TEQ/L	1.0pg/l以下	ー	ー	0.0036	ー	ー	ー	ー	ー	ー	ー	ー	ー

4. 周縁地下水の水質検査結果(採取場所№2)

ー:分析無し

平成26年度			4月	5月	6月	7月	8月	9月	10月	11月	12月	1月	2月	3月
試料を採取した場所 ＊別添付地図による			No.2	No.2	No.2	No.2	No.2	No.2	No.2	No.2	No.2	No.2	No.2	No.2
試料を採取した年月日			2014/4/9	2014/5/14	2014/6/11	2014/7/9	2014/8/11	2014/9/10	2014/10/8	2014/11/12	2014/12/10	2015/1/14	2015/2/9	2015/3/11
水質検査結果が得られた年月日			2014/4/24	2014/5/23	2014/7/3	2014/7/28	2014/8/26	2014/9/27	2014/10/17	2014/11/27	2014/12/25	2015/2/2	2015/2/24	2015/3/31
検査項目	単位	基準値												
カドミウム	mg/L	0.01mg/l以下	ー	ー	<0.0003	ー	ー	ー	ー	ー	ー	ー	ー	ー
シアン	mg/L	不検出	ー	ー	不検出	ー	ー	ー	ー	ー	ー	ー	ー	ー
鉛	mg/L	0.01mg/l以下	ー	ー	0.001	ー	ー	ー	ー	ー	ー	ー	ー	ー
六価クロム	mg/L	0.05mg/l以下	ー	ー	<0.01	ー	ー	ー	ー	ー	ー	ー	ー	ー
砒素	mg/L	0.01mg/l以下	ー	ー	<0.001	ー	ー	ー	ー	ー	ー	ー	ー	ー
水銀	mg/L	0.0005mg/l以下	ー	ー	<0.00005	ー	ー	ー	ー	ー	ー	ー	ー	ー
アルキル水銀化合物	mg/L	不検出	ー	ー	不検出	ー	ー	ー	ー	ー	ー	ー	ー	ー
PCB	mg/L	不検出	ー	ー	不検出	ー	ー	ー	ー	ー	ー	ー	ー	ー
トリクロロエチレン	mg/L	0.03mg/l以下	ー	ー	<0.001	ー	ー	ー	ー	ー	ー	ー	ー	ー
テトラクロロエチレン	mg/L	0.01mg/l以下	ー	ー	<0.001	ー	ー	ー	ー	ー	ー	ー	ー	ー
ジクロロメタン	mg/L	0.02mg/l以下	ー	ー	<0.001	ー	ー	ー	ー	ー	ー	ー	ー	ー
四塩化炭素	mg/L	0.002mg/l以下	ー	ー	<0.0002	ー	ー	ー	ー	ー	ー	ー	ー	ー
1,2-ジクロロエタン	mg/L	0.004mg/l以下	ー	ー	<0.0004	ー	ー	ー	ー	ー	ー	ー	ー	ー
1,1-ジクロロエチレン	mg/L	0.02mg/l以下	ー	ー	<0.001	ー	ー	ー	ー	ー	ー	ー	ー	ー
シス-1,2-ジクロロエチレン	mg/L	0.04mg/l以下	ー	ー	ー	ー	ー	ー	ー	ー	ー	ー	ー	ー
1,1,1-トリクロロエタン	mg/L	1.0mg/l以下	ー	ー	<0.001	ー	ー	ー	ー	ー	ー	ー	ー	ー
1,1,2-トリクロロエタン	mg/L	0.006mg/l以下	ー	ー	<0.0006	ー	ー	ー	ー	ー	ー	ー	ー	ー
1,3-ジクロロプロペン	mg/L	0.002mg/l以下	ー	ー	<0.0002	ー	ー	ー	ー	ー	ー	ー	ー	ー
チウラム	mg/L	0.006mg/l以下	ー	ー	<0.0006	ー	ー	ー	ー	ー	ー	ー	ー	ー
シマジン	mg/L	0.003mg/l以下	ー	ー	<0.0003	ー	ー	ー	ー	ー	ー	ー	ー	ー
チオベンカルブ	mg/L	0.02mg/l以下	ー	ー	<0.001	ー	ー	ー	ー	ー	ー	ー	ー	ー
ベンゼン	mg/L	0.01mg/l以下	ー	ー	<0.001	ー	ー	ー	ー	ー	ー	ー	ー	ー
セレン	mg/L	0.01mg/l以下	ー	ー	<0.001	ー	ー	ー	ー	ー	ー	ー	ー	ー
塩化ビニルモノマー	mg/L	0.002mg/l以下	ー	ー	<0.0002	ー	ー	ー	ー	ー	ー	ー	ー	ー
1.2-ジクロロエチレン	mg/L	0.04mg/l以下	ー	ー	<0.001	ー	ー	ー	ー	ー	ー	ー	ー	ー
1,4-ジオキサン	mg/L	0.05mg/l以下	ー	ー	<0.005	ー	ー	ー	ー	ー	ー	ー	ー	ー
塩化物イオン	mg/L	-	ー	ー	ー	ー	ー	ー	ー	ー	ー	ー	ー	ー
電気伝導率	mS/m	-	26	34	32	35	37	27	39	38	38	41	35	34
ダイオキシン類	pg-TEQ/L	1.0pg/l以下	ー	ー	0.000045	ー	ー	ー	ー	ー	ー	ー	ー	ー

5. 放流水の水質検査結果(採取場所No.3)

ー:分析無し

令和 3年度			4月	5月	6月	7月	8月	9月	10月	11月	12月	1月	2月	3月
試料を採取した場所 ＊別添付地図による			No.3	No.3	No.3	No.3	No.3	No.3	No.3	No.3	No.3	No.3	No.3	No.3
試料を採取した年月日			2021/4/14	2021/5/12	2021/6/16	2021/7/19	2021/8/18	2021/9/7	2021/10/20	2021/11/11	2021/12/8	2022/1/26	2022/2/9	2022/3/9
水質検査結果が得られた年月日			2021/4/27	2021/5/26	2021/7/6	2021/8/5	2021/8/30	2021/9/21	2021/11/2	2021/11/24	2022/1/7	2022/2/9	2022/2/21	2022/3/22
検査項目	単位	基準値												
カドミウム	mg/L	0.03mg/l以下	ー	ー	<0.003	ー	ー	ー	ー	ー	<0.003	ー	ー	ー
シアン	mg/L	0.5mg/l以下	ー	ー	<0.05	ー	ー	ー	ー	ー	<0.05	ー	ー	ー
有機燐化合物	mg/L	1.0mg/l以下	ー	ー	<0.05	ー	ー	ー	ー	ー	<0.05	ー	ー	ー
鉛	mg/L	0.1mg/l以下	ー	ー	<0.005	ー	ー	ー	ー	ー	<0.005	ー	ー	ー
六価クロム	mg/L	0.5mg/l以下	ー	ー	<0.01	ー	ー	ー	ー	ー	<0.01	ー	ー	ー
砒素	mg/L	0.1mg/l以下	ー	ー	<0.005	ー	ー	ー	ー	ー	<0.005	ー	ー	ー
水銀	mg/L	0.005mg/l以下	ー	ー	<0.0005	ー	ー	ー	ー	ー	<0.0005	ー	ー	ー
アルキル水銀化合物	mg/L	不検出	ー	ー	ND	ー	ー	ー	ー	ー	ND	ー	ー	ー
PCB	mg/L	0.003mg/l以下	ー	ー	<0.0005	ー	ー	ー	ー	ー	<0.0005	ー	ー	ー
トリクロロエチレン	mg/L	0.1mg/l以下	ー	ー	<0.001	ー	ー	ー	ー	ー	<0.001	ー	ー	ー
テトラクロロエチレン	mg/L	0.1mg/l以下	ー	ー	<0.001	ー	ー	ー	ー	ー	<0.001	ー	ー	ー
ジクロロメタン	mg/L	0.2mg/l以下	ー	ー	<0.001	ー	ー	ー	ー	ー	<0.001	ー	ー	ー
四塩化炭素	mg/L	0.02mg/l以下	ー	ー	<0.001	ー	ー	ー	ー	ー	<0.001	ー	ー	ー
1,2-ジクロロエタン	mg/L	0.04mg/l以下	ー	ー	<0.001	ー	ー	ー	ー	ー	<0.001	ー	ー	ー
1,1-ジクロロエチレン	mg/L	0.2mg/l以下	ー	ー	<0.001	ー	ー	ー	ー	ー	<0.001	ー	ー	ー
シス-1,2-ジクロロエチレン	mg/L	0.4mg/l以下	ー	ー	<0.001	ー	ー	ー	ー	ー	<0.001	ー	ー	ー
1,1,1-トリクロロエタン	mg/L	3.0mg/l以下	ー	ー	<0.001	ー	ー	ー	ー	ー	<0.001	ー	ー	ー
1,1,2-トリクロロエタン	mg/L	0.06mg/l以下	ー	ー	<0.001	ー	ー	ー	ー	ー	<0.001	ー	ー	ー
1,3-ジクロロプロペン	mg/L	0.02mg/l以下	ー	ー	<0.001	ー	ー	ー	ー	ー	<0.001	ー	ー	ー
チウラム	mg/L	0.06mg/l以下	ー	ー	<0.001	ー	ー	ー	ー	ー	<0.001	ー	ー	ー
シマジン	mg/L	0.03mg/l以下	ー	ー	<0.001	ー	ー	ー	ー	ー	<0.001	ー	ー	ー
チオベンカルブ	mg/L	0.2mg/l以下	ー	ー	<0.001	ー	ー	ー	ー	ー	<0.001	ー	ー	ー
ベンゼン	mg/L	0.1mg/l以下	ー	ー	<0.001	ー	ー	ー	ー	ー	<0.001	ー	ー	ー
セレン	mg/L	0.1mg/l以下	ー	ー	<0.005	ー	ー	ー	ー	ー	<0.005	ー	ー	ー
水素イオン濃度(pH)		5.8～8.6	7.9	7.3	7.2	8.1	7.7	7.5	7.7	7.5	7.0	7.5	7.5	7.4
生物化学的酸素要求量(BOD)	mg/L	60mg/l以下	<1	<1	<1	2	<1	<1	<1	<1	<1	<1	<1	<1
化学的酸素要求量(COD)	mg/L	90mg/l以下	7.0	6.0	7.0	9.0	4.0	5.0	5.0	4.0	6.0	7.0	5.0	5.0
浮遊物質量(SS)	mg/L	60mg/l以下	15	3	22	13	<1	<1	<1	<1	24	<1	1	5
n-ヘキサン抽出物(鉱油)	mg/L	5.0mg/l以下	<0.5	<0.5	<0.5	<0.5	<0.5	<0.5	<0.5	<0.5	<0.5	<0.5	<0.5	<0.5
フェノール類	mg/L	5.0mg/l以下	ー	ー	<0.05	ー	ー	ー	ー	ー	<0.05	ー	ー	ー
銅	mg/L	3.0mg/l以下	ー	ー	<0.05	ー	ー	ー	ー	ー	<0.05	ー	ー	ー
亜鉛	mg/L	2.0mg/l以下	ー	ー	<0.05	ー	ー	ー	ー	ー	<0.05	ー	ー	ー
溶解性鉄	mg/L	10mg/l以下	ー	ー	<0.03	ー	ー	ー	ー	ー	<0.03	ー	ー	ー
溶解性マンガン	mg/L	10mg/l以下	ー	ー	0.16	ー	ー	ー	ー	ー	0.2	ー	ー	ー
クロム	mg/L	2.0mg/l以下	ー	ー	<0.01	ー	ー	ー	ー	ー	<0.01	ー	ー	ー
フッ素	mg/L	10mg/l以下	0.3	0.2	0.3	1	0.3	0.3	0.5	0.4	0.2	0.4	0.2	0.3
大腸菌群数	個	日平均3000個以下	ー	ー	0	ー	ー	ー	ー	ー	0	ー	ー	ー
窒素	mg/L	120mg/l以下	4	4.3	4.2	4.7	3.9	3	3.5	10	4	2.9	2.3	3.8
燐	mg/L	16mg/l以下	ー	ー	<0.03	ー	ー	ー	ー	ー	<0.03	ー	ー	ー
アンモニア・アンモニウム化合物・硝酸・亜硝酸化合物	mg/L	200mg/l以下	ー	ー	3.7	ー	ー	ー	ー	ー	4	ー	ー	ー
ほう素	mg/L	50mg/l以下	ー	ー	0.8	ー	ー	ー	ー	ー	0.5	ー	ー	ー
1,4-ジオキサン	mg/L	0.5mg/l以下	ー	ー	<0.05	ー	ー	ー	ー	ー	<0.05	ー	ー	ー
ダイオキシン類	pg-TEQ/L	10pg/l以下	ー	ー	0.06	ー	ー	ー	ー	ー	ー	ー	ー	ー

5. 放流水の水質検査結果(採取場所No.3)

ー:分析無し

令和 2年度			4月	5月	6月	7月	8月	9月	10月	11月	12月	1月	2月	3月
試料を採取した場所 ＊別添付地図による			No.3	No.3	No.3	No.3	No.3	No.3	No.3	No.3	No.3	No.3	No.3	No.3
試料を採取した年月日			2020/4/15	2020/5/13	2020/6/10	2020/7/8	2020/8/12	2020/9/9	2020/10/21	2020/11/11	2020/12/9	2021/1/20	2021/2/12	2021/3/10
水質検査結果が得られた年月日			2020/4/21	2020/5/28	2020/7/9	2020/7/22	2020/8/31	2020/9/24	2020/11/5	2020/11/24	2020/12/24	2021/2/2	2021/2/25	2021/3/23
検査項目	単位	基準値												
カドミウム	mg/L	0.03mg/l以下	ー	ー	<0.003	ー	ー	ー	ー	ー	<0.003	ー	ー	ー
シアン	mg/L	0.5mg/l以下	ー	ー	<0.05	ー	ー	ー	ー	ー	<0.05	ー	ー	ー
有機燐化合物	mg/L	1.0mg/l以下	ー	ー	<0.05	ー	ー	ー	ー	ー	<0.05	ー	ー	ー
鉛	mg/L	0.1mg/l以下	ー	ー	<0.005	ー	ー	ー	ー	ー	<0.005	ー	ー	ー
六価クロム	mg/L	0.5mg/l以下	ー	ー	<0.01	ー	ー	ー	ー	ー	<0.01	ー	ー	ー
砒素	mg/L	0.1mg/l以下	ー	ー	<0.005	ー	ー	ー	ー	ー	<0.005	ー	ー	ー
水銀	mg/L	0.005mg/l以下	ー	ー	<0.0005	ー	ー	ー	ー	ー	<0.0005	ー	ー	ー
アルキル水銀化合物	mg/L	不検出	ー	ー	ND	ー	ー	ー	ー	ー	ND	ー	ー	ー
PCB	mg/L	0.003mg/l以下	ー	ー	<0.0005	ー	ー	ー	ー	ー	<0.0005	ー	ー	ー
トリクロロエチレン	mg/L	0.1mg/l以下	ー	ー	<0.001	ー	ー	ー	ー	ー	<0.001	ー	ー	ー
テトラクロロエチレン	mg/L	0.1mg/l以下	ー	ー	<0.001	ー	ー	ー	ー	ー	<0.001	ー	ー	ー
ジクロロメタン	mg/L	0.2mg/l以下	ー	ー	<0.001	ー	ー	ー	ー	ー	<0.001	ー	ー	ー
四塩化炭素	mg/L	0.02mg/l以下	ー	ー	<0.001	ー	ー	ー	ー	ー	<0.001	ー	ー	ー
1,2-ジクロロエタン	mg/L	0.04mg/l以下	ー	ー	<0.001	ー	ー	ー	ー	ー	<0.001	ー	ー	ー
1,1-ジクロロエチレン	mg/L	0.2mg/l以下	ー	ー	<0.001	ー	ー	ー	ー	ー	<0.001	ー	ー	ー
シス-1,2-ジクロロエチレン	mg/L	0.4mg/l以下	ー	ー	<0.001	ー	ー	ー	ー	ー	<0.001	ー	ー	ー
1,1,1-トリクロロエタン	mg/L	3.0mg/l以下	ー	ー	<0.001	ー	ー	ー	ー	ー	<0.001	ー	ー	ー
1,1,2-トリクロロエタン	mg/L	0.06mg/l以下	ー	ー	<0.001	ー	ー	ー	ー	ー	<0.001	ー	ー	ー
1,3-ジクロロプロペン	mg/L	0.02mg/l以下	ー	ー	<0.001	ー	ー	ー	ー	ー	<0.001	ー	ー	ー
チウラム	mg/L	0.06mg/l以下	ー	ー	<0.001	ー	ー	ー	ー	ー	<0.001	ー	ー	ー
シマジン	mg/L	0.03mg/l以下	ー	ー	<0.001	ー	ー	ー	ー	ー	<0.001	ー	ー	ー
チオベンカルブ	mg/L	0.2mg/l以下	ー	ー	<0.001	ー	ー	ー	ー	ー	<0.001	ー	ー	ー
ベンゼン	mg/L	0.1mg/l以下	ー	ー	<0.001	ー	ー	ー	ー	ー	<0.001	ー	ー	ー
セレン	mg/L	0.1mg/l以下	ー	ー	<0.005	ー	ー	ー	ー	ー	<0.005	ー	ー	ー
水素イオン濃度(pH)		5.8～8.6	6.9	7.7	7.8	7.8	7.9	7.6	7.5	7.6	7.9	6.9	7.1	7.9
生物化学的酸素要求量(BOD)	mg/L	60mg/l以下	1	<1	<1	<1	2	<1	<1	<1	1	<1	1	1
化学的酸素要求量(COD)	mg/L	90mg/l以下	5.0	6.0	6.0	6.0	7.0	4.0	6.0	7.0	7.0	8.0	9.0	8.0
浮遊物質量(SS)	mg/L	60mg/l以下	38	11	3	<1	3	<1	<1	<1	<1	48	5	7
n-ヘキサン抽出物(鉱油)	mg/L	5.0mg/l以下	<0.5	<0.5	<0.5	<0.5	<0.5	<0.5	<0.5	<0.5	<0.5	<0.5	0.5	<0.5
フェノール類	mg/L	5.0mg/l以下	ー	ー	<0.05	ー	ー	ー	ー	ー	<0.05	ー	ー	ー
銅	mg/L	3.0mg/l以下	ー	ー	<0.05	ー	ー	ー	ー	ー	<0.05	ー	ー	ー
亜鉛	mg/L	2.0mg/l以下	ー	ー	<0.05	ー	ー	ー	ー	ー	<0.05	ー	ー	ー
溶解性鉄	mg/L	10mg/l以下	ー	ー	0.08	ー	ー	ー	ー	ー	0.03	ー	ー	ー
溶解性マンガン	mg/L	10mg/l以下	ー	ー	<0.05	ー	ー	ー	ー	ー	<0.05	ー	ー	ー
クロム	mg/L	2.0mg/l以下	ー	ー	<0.01	ー	ー	ー	ー	ー	<0.01	ー	ー	ー
フッ素	mg/L	10mg/l以下	0.8	1.9	1.1	1.3	1	0.7	0.3	0.5	0.5	0.2	0.3	0.4
大腸菌群数	個	日平均3000個以下	ー	ー	0	ー	ー	ー	ー	ー	0	ー	ー	ー
窒素	mg/L	120mg/l以下	2.3	2.2	3.8	3.3	4.1	3.8	3.3	4	3.9	4.6	3.8	3.9
燐	mg/L	16mg/l以下	ー	ー	0.16	ー	ー	ー	ー	ー	0.03	ー	ー	ー
アンモニア・アンモニウム化合物・硝酸・亜硝酸化合物	mg/L	200mg/l以下	ー	ー	3	ー	ー	ー	ー	ー	3	ー	ー	ー
ほう素	mg/L	50mg/l以下	ー	ー	0.8	ー	ー	ー	ー	ー	0.8	ー	ー	ー
1,4-ジオキサン	mg/L	0.5mg/l以下	ー	ー	<0.05	ー	ー	ー	ー	ー	<0.05	ー	ー	ー
ダイオキシン類	pg-TEQ/L	10pg/l以下	ー	ー	0	ー	ー	ー	ー	ー	ー	ー	ー	ー

5. 放流水の水質検査結果(採取場所No.3)

ー:分析無し

平成31年度			4月	5月	6月	7月	8月	9月	10月	11月	12月	1月	2月	3月
試料を採取した場所 ＊別添付地図による			No.3	No.3	No.3	No.3	No.3	No.3	No.3	No.3	No.3	No.3	No.3	No.3
試料を採取した年月日			2019/4/10	2019/5/15	2019/6/12	2019/7/10	2019/8/21	2019/9/11	2019/10/9	2019/11/13	2019/12/23	2020/1/15	2020/2/12	2020/3/11
水質検査結果が得られた年月日			2019/4/19	2019/5/30	2019/7/9	2019/8/6	2019/9/9	2019/9/27	2019/10/28	2019/11/29	2020/1/14	2020/2/6	2020/2/26	2020/3/27
検査項目	単位	基準値												
カドミウム	mg/L	0.03mg/l以下	ー	ー	<0.003	ー	ー	ー	ー	ー	<0.003	ー	ー	ー
シアン	mg/L	0.5mg/l以下	ー	ー	<0.05	ー	ー	ー	ー	ー	<0.05	ー	ー	ー
有機燐化合物	mg/L	1.0mg/l以下	ー	ー	<0.05	ー	ー	ー	ー	ー	<0.05	ー	ー	ー
鉛	mg/L	0.1mg/l以下	ー	ー	<0.005	ー	ー	ー	ー	ー	<0.005	ー	ー	ー
六価クロム	mg/L	0.5mg/l以下	ー	ー	<0.01	ー	ー	ー	ー	ー	<0.01	ー	ー	ー
砒素	mg/L	0.1mg/l以下	ー	ー	<0.005	ー	ー	ー	ー	ー	<0.005	ー	ー	ー
水銀	mg/L	0.005mg/l以下	ー	ー	<0.0005	ー	ー	ー	ー	ー	<0.0005	ー	ー	ー
アルキル水銀化合物	mg/L	不検出	ー	ー	ND	ー	ー	ー	ー	ー	ND	ー	ー	ー
PCB	mg/L	0.003mg/l以下	ー	ー	<0.0005	ー	ー	ー	ー	ー	<0.0005	ー	ー	ー
トリクロロエチレン	mg/L	0.1mg/l以下	ー	ー	<0.001	ー	ー	ー	ー	ー	<0.001	ー	ー	ー
テトラクロロエチレン	mg/L	0.1mg/l以下	ー	ー	<0.001	ー	ー	ー	ー	ー	<0.001	ー	ー	ー
ジクロロメタン	mg/L	0.2mg/l以下	ー	ー	<0.001	ー	ー	ー	ー	ー	<0.001	ー	ー	ー
四塩化炭素	mg/L	0.02mg/l以下	ー	ー	<0.001	ー	ー	ー	ー	ー	<0.001	ー	ー	ー
1,2-ジクロロエタン	mg/L	0.04mg/l以下	ー	ー	<0.001	ー	ー	ー	ー	ー	<0.001	ー	ー	ー
1,1-ジクロロエチレン	mg/L	0.2mg/l以下	ー	ー	<0.001	ー	ー	ー	ー	ー	<0.001	ー	ー	ー
シス-1,2-ジクロロエチレン	mg/L	0.4mg/l以下	ー	ー	<0.001	ー	ー	ー	ー	ー	<0.001	ー	ー	ー
1,1,1-トリクロロエタン	mg/L	3.0mg/l以下	ー	ー	<0.001	ー	ー	ー	ー	ー	<0.001	ー	ー	ー
1,1,2-トリクロロエタン	mg/L	0.06mg/l以下	ー	ー	<0.001	ー	ー	ー	ー	ー	<0.001	ー	ー	ー
1,3-ジクロロプロペン	mg/L	0.02mg/l以下	ー	ー	<0.001	ー	ー	ー	ー	ー	<0.001	ー	ー	ー
チウラム	mg/L	0.06mg/l以下	ー	ー	<0.001	ー	ー	ー	ー	ー	<0.001	ー	ー	ー
シマジン	mg/L	0.03mg/l以下	ー	ー	<0.001	ー	ー	ー	ー	ー	<0.001	ー	ー	ー
チオベンカルブ	mg/L	0.2mg/l以下	ー	ー	<0.001	ー	ー	ー	ー	ー	<0.001	ー	ー	ー
ベンゼン	mg/L	0.1mg/l以下	ー	ー	<0.001	ー	ー	ー	ー	ー	<0.001	ー	ー	ー
セレン	mg/L	0.1mg/l以下	ー	ー	<0.005	ー	ー	ー	ー	ー	<0.005	ー	ー	ー
水素イオン濃度(pH)		5. 8～8. 6	7.7	8.1	8.0	8.3	8.2	7.2	8.4	8.1	8.5	7.6	7.7	7.9
生物化学的酸素要求量(BOD)	mg/L	60mg/l以下	2	2	2	3	6	3	1	5	2	2	1	2
化学的酸素要求量(COD)	mg/L	90mg/l以下	6.0	5.0	5.0	10.0	6.0	5.0	5.0	6.0	9.0	8.0	7.0	6.0
浮遊物質量(SS)	mg/L	60mg/l以下	1	1	1	9	1	1	3	17	1	1	1	10
n-ヘキサン抽出物(鉱油)	mg/L	5.0mg/l以下	0.5	0.5	0.5	0.5	0.5	0.5	0.5	0.5	0.5	0.5	0.5	0.5
フェノール類	mg/L	5.0mg/l以下	ー	ー	<0.05	ー	ー	ー	ー	ー	<0.05	ー	ー	ー
銅	mg/L	3.0mg/l以下	ー	ー	<0.05	ー	ー	ー	ー	ー	<0.05	ー	ー	ー
亜鉛	mg/L	2.0mg/l以下	ー	ー	<0.05	ー	ー	ー	ー	ー	<0.05	ー	ー	ー
溶解性鉄	mg/L	10mg/l以下	ー	ー	<0.03	ー	ー	ー	ー	ー	<0.03	ー	ー	ー
溶解性マンガン	mg/L	10mg/l以下	ー	ー	<0.05	ー	ー	ー	ー	ー	<0.05	ー	ー	ー
クロム	mg/L	2.0mg/l以下	ー	ー	<0.01	ー	ー	ー	ー	ー	<0.01	ー	ー	ー
フッ素	mg/L	10mg/l以下	2.1	3.3	4.1	7	5	5.3	5.5	3.5	1.3	4.6	2	2.1
大腸菌群数	個	日平均3000個以下	ー	ー	0	ー	ー	ー	ー	ー	0	ー	ー	ー
窒素	mg/L	120mg/l以下	5.1	6	16	5.9	4.2	1.8	5.5	2.8	2.1	2.8	3..8	3.3
燐	mg/L	16mg/l以下	ー	ー	<0.03	ー	ー	ー	ー	ー	<0.03	ー	ー	ー
ｱﾝﾓﾆｱ･ｱﾝﾓﾆｳﾑ化合物･硝酸･亜硝酸化合物	mg/L	200mg/l以下	ー	ー	1.2	ー	ー	ー	ー	ー	1.8	ー	ー	ー
ほう素	mg/L	50mg/l以下	ー	ー	0.6	ー	ー	ー	ー	ー	0.7	ー	ー	ー
1,4-ジオキサン	mg/L	0.5mg/l以下	ー	ー	<0.05	ー	ー	ー	ー	ー	<0.05	ー	ー	ー
ダイオキシン類	pg-TEQ/L	10pg/l以下	ー	ー	ー	ー	ー	ー	ー	ー	ー	ー	ー	ー

5. 放流水の水質検査結果(採取場所No.3)

ー:分析無し

平成30年度			4月	5月	6月	7月	8月	9月	10月	11月	12月	1月	2月	3月
試料を採取した場所 ＊別添付地図による			No.3	No.3	No.3	No.3	No.3	No.3	No.3	No.3	No.3	No.3	No.3	No.3
試料を採取した年月日			2018/4/11	2018/5/9	2018/6/13	2018/7/11	2018/8/8	2018/9/12	2018/10/10	2018/11/14	2018/12/12	2019/1/9	2019/2/13	2019/3/13
水質検査結果が得られた年月日			2018/4/25	2018/5/23	2018/7/2	2018/7/25	2018/8/29	2018/9/25	2018/10/19	2018/11/28	2019/1/9	2019/1/18	2019/2/26	2019/3/27
検査項目	単位	基準値												
カドミウム	mg/L	0.03mg/l以下	ー	ー	<0.003	ー	ー	ー	ー	ー	<0.003	ー	ー	ー
シアン	mg/L	0.5mg/l以下	ー	ー	<0.05	ー	ー	ー	ー	ー	<0.05	ー	ー	ー
有機燐化合物	mg/L	1.0mg/l以下	ー	ー	<0.05	ー	ー	ー	ー	ー	<0.05	ー	ー	ー
鉛	mg/L	0.1mg/l以下	ー	ー	<0.005	ー	ー	ー	ー	ー	<0.005	ー	ー	ー
六価クロム	mg/L	0.5mg/l以下	ー	ー	<0.01	ー	ー	ー	ー	ー	<0.01	ー	ー	ー
砒素	mg/L	0.1mg/l以下	ー	ー	<0.005	ー	ー	ー	ー	ー	<0.005	ー	ー	ー
水銀	mg/L	0.005mg/l以下	ー	ー	<0.0005	ー	ー	ー	ー	ー	<0.0005	ー	ー	ー
アルキル水銀化合物	mg/L	不検出	ー	ー	ND	ー	ー	ー	ー	ー	ND	ー	ー	ー
PCB	mg/L	0.003mg/l以下	ー	ー	<0.0005	ー	ー	ー	ー	ー	<0.0005	ー	ー	ー
トリクロロエチレン	mg/L	0.1mg/l以下	ー	ー	<0.001	ー	ー	ー	ー	ー	<0.001	ー	ー	ー
テトラクロロエチレン	mg/L	0.1mg/l以下	ー	ー	<0.001	ー	ー	ー	ー	ー	<0.001	ー	ー	ー
ジクロロメタン	mg/L	0.2mg/l以下	ー	ー	<0.001	ー	ー	ー	ー	ー	<0.001	ー	ー	ー
四塩化炭素	mg/L	0.02mg/l以下	ー	ー	<0.001	ー	ー	ー	ー	ー	<0.001	ー	ー	ー
1,2-ジクロロエタン	mg/L	0.04mg/l以下	ー	ー	<0.001	ー	ー	ー	ー	ー	<0.001	ー	ー	ー
1,1-ジクロロエチレン	mg/L	0.2mg/l以下	ー	ー	<0.001	ー	ー	ー	ー	ー	<0.001	ー	ー	ー
シス-1,2-ジクロロエチレン	mg/L	0.4mg/l以下	ー	ー	<0.001	ー	ー	ー	ー	ー	<0.001	ー	ー	ー
1,1,1-トリクロロエタン	mg/L	3.0mg/l以下	ー	ー	<0.001	ー	ー	ー	ー	ー	<0.001	ー	ー	ー
1,1,2-トリクロロエタン	mg/L	0.06mg/l以下	ー	ー	<0.001	ー	ー	ー	ー	ー	<0.001	ー	ー	ー
1,3-ジクロロプロペン	mg/L	0.02mg/l以下	ー	ー	<0.001	ー	ー	ー	ー	ー	<0.001	ー	ー	ー
チウラム	mg/L	0.06mg/l以下	ー	ー	<0.001	ー	ー	ー	ー	ー	<0.001	ー	ー	ー
シマジン	mg/L	0.03mg/l以下	ー	ー	<0.001	ー	ー	ー	ー	ー	<0.001	ー	ー	ー
チオベンカルブ	mg/L	0.2mg/l以下	ー	ー	<0.001	ー	ー	ー	ー	ー	<0.001	ー	ー	ー
ベンゼン	mg/L	0.1mg/l以下	ー	ー	<0.001	ー	ー	ー	ー	ー	<0.001	ー	ー	ー
セレン	mg/L	0.1mg/l以下	ー	ー	<0.005	ー	ー	ー	ー	ー	<0.005	ー	ー	ー
水素イオン濃度(pH)		5. 8～8. 6	7.6	7.6	7.4	7.5	7.3	7.7	7.9	7.4	7.7	8	7.2	7.4
生物化学的酸素要求量(BOD)	mg/L	60mg/l以下	2	1	<1	<1	1	<1	<1	2	1	2	2	5
化学的酸素要求量(COD)	mg/L	90mg/l以下	8.0	7.0	8.0	10.0	10.0	8.0	7.0	7.0	10.0	7.0	7.0	6.0
浮遊物質量(SS)	mg/L	60mg/l以下	2	<1	<1	5	2	1	<1	2	3	<1	3	<1
n-ヘキサン抽出物(鉱油)	mg/L	5.0mg/l以下	<0.5	<0.5	<0.5	<0.5	<0.5	<0.5	<0.5	<0.5	<0.5	<0.5	<0.5	<0.5
フェノール類	mg/L	5.0mg/l以下	ー	ー	<0.05	ー	ー	ー	ー	ー	<0.05	ー	ー	ー
銅	mg/L	3.0mg/l以下	ー	ー	<0.05	ー	ー	ー	ー	ー	<0.05	ー	ー	ー
亜鉛	mg/L	2.0mg/l以下	ー	ー	<0.05	ー	ー	ー	ー	ー	<0.05	ー	ー	ー
溶解性鉄	mg/L	10mg/l以下	ー	ー	<0.03	ー	ー	ー	ー	ー	0.05	ー	ー	ー
溶解性マンガン	mg/L	10mg/l以下	ー	ー	<0.05	ー	ー	ー	ー	ー	0.08	ー	ー	ー
クロム	mg/L	2.0mg/l以下	ー	ー	<0.01	ー	ー	ー	ー	ー	<0.01	ー	ー	ー
フッ素	mg/L	10mg/l以下	3.2	4.2	3.2	4.6	4.2	5.6	3.7	2.3	4.2	3.7	1.9	1.6
大腸菌群数	個	日平均3000個以下	ー	ー	0	ー	ー	ー	ー	ー	26	ー	ー	ー
窒素	mg/L	120mg/l以下	4.4	6.7	3.9	4.4	5.4	5	3.6	4.3	5.3	4.8	18	5.4
燐	mg/L	16mg/l以下	ー	ー	<0.03	ー	ー	ー	ー	ー	<0.03	ー	ー	ー
ｱﾝﾓﾆｱ･ｱﾝﾓﾆｳﾑ化合物･硝酸･亜硝酸化合物	mg/L	200mg/l以下	ー	ー	3	ー	ー	ー	ー	ー	3.1	ー	ー	ー
ほう素	mg/L	50mg/l以下	ー	ー	0.8	ー	ー	ー	ー	ー	0.7	ー	ー	ー
1,4-ジオキサン	mg/L	0.5mg/l以下	ー	ー	<0.05	ー	ー	ー	ー	ー	<0.05	ー	ー	ー
ダイオキシン類	pg-TEQ/L	10pg/l以下	ー	ー	ー	ー	ー	ー	ー	ー	ー	ー	ー	ー

5. 放流水の水質検査結果(採取場所No.3)

ー:分析無し

平成29年度			4月	5月	6月	7月	8月	9月	10月	11月	12月	1月	2月	3月
試料を採取した場所 ＊別添付地図による			No.3	No.3	No.3	No.3	No.3	No.3	No.3	No.3	No.3	No.3	No.3	No.3
試料を採取した年月日			2017/4/12	2017/5/10	2017/6/14	2017/7/12	2017/8/9	2017/9/13	2017/10/11	2017/11/8	2017/12/13	2018/1/18	2018/2/14	2018/3/14
水質検査結果が得られた年月日			2017/4/21	2017/5/25	2017/7/5	2017/7/27	2017/8/30	2017/9/27	2017/10/23	2017/11/20	2018/1/9	2018/2/1	2018/2/23	2018/3/29
検査項目	単位	基準値												
カドミウム	mg/L	0.03mg/l以下	ー	ー	<0.003	ー	ー	ー	ー	ー	<0.003	ー	ー	ー
シアン	mg/L	0.5mg/l以下	ー	ー	<0.05	ー	ー	ー	ー	ー	<0.05	ー	ー	ー
有機燐化合物	mg/L	1.0mg/l以下	ー	ー	<0.05	ー	ー	ー	ー	ー	<0.05	ー	ー	ー
鉛	mg/L	0.1mg/l以下	ー	ー	<0.005	ー	ー	ー	ー	ー	<0.005	ー	ー	ー
六価クロム	mg/L	0.5mg/l以下	ー	ー	<0.01	ー	ー	ー	ー	ー	<0.01	ー	ー	ー
砒素	mg/L	0.1mg/l以下	ー	ー	<0.005	ー	ー	ー	ー	ー	<0.005	ー	ー	ー
水銀	mg/L	0.005mg/l以下	ー	ー	<0.0005	ー	ー	ー	ー	ー	<0.0005	ー	ー	ー
アルキル水銀化合物	mg/L	不検出	ー	ー	ND	ー	ー	ー	ー	ー	ND	ー	ー	ー
PCB	mg/L	0.003mg/l以下	ー	ー	<0.0005	ー	ー	ー	ー	ー	<0.0005	ー	ー	ー
トリクロロエチレン	mg/L	0.1mg/l以下	ー	ー	<0.001	ー	ー	ー	ー	ー	<0.001	ー	ー	ー
テトラクロロエチレン	mg/L	0.1mg/l以下	ー	ー	<0.001	ー	ー	ー	ー	ー	<0.001	ー	ー	ー
ジクロロメタン	mg/L	0.2mg/l以下	ー	ー	<0.001	ー	ー	ー	ー	ー	<0.001	ー	ー	ー
四塩化炭素	mg/L	0.02mg/l以下	ー	ー	<0.001	ー	ー	ー	ー	ー	<0.001	ー	ー	ー
1,2-ジクロロエタン	mg/L	0.04mg/l以下	ー	ー	<0.001	ー	ー	ー	ー	ー	<0.001	ー	ー	ー
1,1-ジクロロエチレン	mg/L	0.2mg/l以下	ー	ー	<0.001	ー	ー	ー	ー	ー	<0.001	ー	ー	ー
シス-1,2-ジクロロエチレン	mg/L	0.4mg/l以下	ー	ー	<0.001	ー	ー	ー	ー	ー	<0.001	ー	ー	ー
1,1,1-トリクロロエタン	mg/L	3.0mg/l以下	ー	ー	<0.001	ー	ー	ー	ー	ー	<0.001	ー	ー	ー
1,1,2-トリクロロエタン	mg/L	0.06mg/l以下	ー	ー	<0.001	ー	ー	ー	ー	ー	<0.001	ー	ー	ー
1,3-ジクロロプロペン	mg/L	0.02mg/l以下	ー	ー	<0.001	ー	ー	ー	ー	ー	<0.001	ー	ー	ー
チウラム	mg/L	0.06mg/l以下	ー	ー	<0.001	ー	ー	ー	ー	ー	<0.001	ー	ー	ー
シマジン	mg/L	0.03mg/l以下	ー	ー	<0.001	ー	ー	ー	ー	ー	<0.001	ー	ー	ー
チオベンカルブ	mg/L	0.2mg/l以下	ー	ー	<0.001	ー	ー	ー	ー	ー	<0.001	ー	ー	ー
ベンゼン	mg/L	0.1mg/l以下	ー	ー	<0.001	ー	ー	ー	ー	ー	<0.001	ー	ー	ー
セレン	mg/L	0.1mg/l以下	ー	ー	<0.005	ー	ー	ー	ー	ー	<0.005	ー	ー	ー
水素イオン濃度(pH)		5.8～8.6	7.3	7.7	7.4	7.3	7.4	7.5	7.1	8.5	7.6	7.5	7.6	7.5
生物化学的酸素要求量(BOD)	mg/L	60mg/l以下	<1.0	1	2	2	2	<1	<1	2	1	<1	2	1
化学的酸素要求量(COD)	mg/L	90mg/l以下	6.0	6.0	9.0	10.0	10.0	8.0	7.0	12.0	8.0	5.0	6.0	7.0
浮遊物質量(SS)	mg/L	60mg/l以下	<1.0	2	<1	1	1	<1	<1	44	<1	3	1	<1
n-ヘキサン抽出物(鉱油)	mg/L	5.0mg/l以下	<0.5	<0.5	<0.5	<0.5	<0.5	<0.5	<0.5	<0.5	<0.5	<0.5	<0.5	<0.5
フェノール類	mg/L	5.0mg/l以下	ー	ー	<0.05	ー	ー	ー	ー	ー	<0.05	ー	ー	ー
銅	mg/L	3.0mg/l以下	ー	ー	<0.05	ー	ー	ー	ー	ー	<0.05	ー	ー	ー
亜鉛	mg/L	2.0mg/l以下	ー	ー	<0.05	ー	ー	ー	ー	ー	<0.05	ー	ー	ー
溶解性鉄	mg/L	10mg/l以下	ー	ー	<0.03	ー	ー	ー	ー	ー	<0.03	ー	ー	ー
溶解性マンガン	mg/L	10mg/l以下	ー	ー	0.1	ー	ー	ー	ー	ー	<0.05	ー	ー	ー
クロム	mg/L	2.0mg/l以下	ー	ー	<0.01	ー	ー	ー	ー	ー	<0.01	ー	ー	ー
フッ素	mg/L	10mg/l以下	3.7	4.4	2.2	3.6	3.7	5.4	4.2	7.4	4.4	4.2	2.5	3.8
大腸菌群数	個	日平均3000個以下	ー	ー	2	ー	ー	ー	ー	ー	0	ー	ー	ー
窒素	mg/L	120mg/l以下	4.5	4	5.4	5	5.1	3.6	4.8	3.4	5.4	5.9	3.7	3.3
燐	mg/L	16mg/l以下	ー	ー	<0.03	ー	ー	ー	ー	ー	<0.03	ー	ー	ー
ｱﾝﾓﾆｱ･ｱﾝﾓﾆｳﾑ化合物･硝酸･亜硝酸化合物	mg/L	200mg/l以下	ー	ー	3.4	ー	ー	ー	ー	ー	3.7	ー	ー	ー
ほう素	mg/L	50mg/l以下	ー	ー	0.9	ー	ー	ー	ー	ー	0.8	ー	ー	ー
1,4-ジオキサン	mg/L	0.5mg/l以下	ー	ー	<0.05	ー	ー	ー	ー	ー	<0.05	ー	ー	ー
ダイオキシン類	pg-TEQ/L	10pg/l以下	ー	ー	0.00016	ー	ー	ー	ー	ー	ー	ー	ー	ー

5. 放流水の水質検査結果(採取場所No.3)

ー:分析無し

平成28年度			4月	5月	6月	7月	8月	9月	10月	11月	12月	1月	2月	3月
試料を採取した場所 ＊別添付地図による			No.3	No.3	No.3	No.3	No.3	No.3	No.3	No.3	No.3	No.3	No.3	No.3
試料を採取した年月日			2016/4/13	2016/5/11	2016/6/15	2016/7/13	2016/8/10	2016/9/14	2016/10/14	2016/11/9	2016/12/14	2017/1/11	2017/2/8	2017/3/8
水質検査結果が得られた年月日			2016/5/9	2016/6/6	2016/7/12	2016/8/1	2016/9/9	2016/10/11	2016/11/2	2016/11/21	2017/1/5	2017/1/18	2017/2/21	2017/3/22
検査項目	単位	基準値												
カドミウム	mg/L	0.03mg/l以下	ー	ー	<0.003	ー	ー	ー	ー	ー	<0.003	ー	ー	ー
シアン	mg/L	0.5mg/l以下	ー	ー	<0.05	ー	ー	ー	ー	ー	<0.05	ー	ー	ー
有機燐化合物	mg/L	1.0mg/l以下	ー	ー	<0.05	ー	ー	ー	ー	ー	<0.05	ー	ー	ー
鉛	mg/L	0.1mg/l以下	ー	ー	<0.005	ー	ー	ー	ー	ー	<0.005	ー	ー	ー
六価クロム	mg/L	0.5mg/l以下	ー	ー	<0.01	ー	ー	ー	ー	ー	<0.01	ー	ー	ー
砒素	mg/L	0.1mg/l以下	ー	ー	<0.005	ー	ー	ー	ー	ー	<0.005	ー	ー	ー
水銀	mg/L	0.005mg/l以下	ー	ー	<0.0005	ー	ー	ー	ー	ー	<0.0005	ー	ー	ー
アルキル水銀化合物	mg/L	不検出	ー	ー	ND	ー	ー	ー	ー	ー	ND	ー	ー	ー
PCB	mg/L	0.003mg/l以下	ー	ー	<0.0005	ー	ー	ー	ー	ー	<0.0005	ー	ー	ー
トリクロロエチレン	mg/L	0.1mg/l以下	ー	ー	<0.001	ー	ー	ー	ー	ー	<0.001	ー	ー	ー
テトラクロロエチレン	mg/L	0.1mg/l以下	ー	ー	<0.001	ー	ー	ー	ー	ー	<0.001	ー	ー	ー
ジクロロメタン	mg/L	0.2mg/l以下	ー	ー	<0.001	ー	ー	ー	ー	ー	<0.001	ー	ー	ー
四塩化炭素	mg/L	0.02mg/l以下	ー	ー	<0.001	ー	ー	ー	ー	ー	<0.001	ー	ー	ー
1,2-ジクロロエタン	mg/L	0.04mg/l以下	ー	ー	<0.001	ー	ー	ー	ー	ー	<0.001	ー	ー	ー
1,1-ジクロロエチレン	mg/L	0.2mg/l以下	ー	ー	<0.001	ー	ー	ー	ー	ー	<0.001	ー	ー	ー
シス-1,2-ジクロロエチレン	mg/L	0.4mg/l以下	ー	ー	<0.001	ー	ー	ー	ー	ー	<0.001	ー	ー	ー
1,1,1-トリクロロエタン	mg/L	3.0mg/l以下	ー	ー	<0.001	ー	ー	ー	ー	ー	<0.001	ー	ー	ー
1,1,2-トリクロロエタン	mg/L	0.06mg/l以下	ー	ー	<0.001	ー	ー	ー	ー	ー	<0.001	ー	ー	ー
1,3-ジクロロプロペン	mg/L	0.02mg/l以下	ー	ー	<0.001	ー	ー	ー	ー	ー	<0.001	ー	ー	ー
チウラム	mg/L	0.06mg/l以下	ー	ー	<0.001	ー	ー	ー	ー	ー	<0.001	ー	ー	ー
シマジン	mg/L	0.03mg/l以下	ー	ー	<0.001	ー	ー	ー	ー	ー	<0.001	ー	ー	ー
チオベンカルブ	mg/L	0.2mg/l以下	ー	ー	<0.001	ー	ー	ー	ー	ー	<0.001	ー	ー	ー
ベンゼン	mg/L	0.1mg/l以下	ー	ー	<0.001	ー	ー	ー	ー	ー	<0.001	ー	ー	ー
セレン	mg/L	0.1mg/l以下	ー	ー	<0.005	ー	ー	ー	ー	ー	<0.005	ー	ー	ー
水素イオン濃度(pH)		5.8～8.6	7.5	7.6	7.6	7.2	7.2	7.8	7	7.2	7.4	7.2	7.2	6.7
生物化学的酸素要求量(BOD)	mg/L	60mg/l以下	4	2	3	2	3	3	1	1	5	2	2	2
化学的酸素要求量(COD)	mg/L	90mg/l以下	11.0	9.0	12.0	12.0	10.0	14.0	7.0	7.0	10.0	9.0	8.0	9.0
浮遊物質量(SS)	mg/L	60mg/l以下	2	1	<1.0	2	3	17	1	<1.0	57	<1.0	43	3
n-ヘキサン抽出物(鉱油)	mg/L	5.0mg/l以下	<0.5	<0.5	<0.5	<0.5	<0.5	<0.5	0.6	<0.5	0.5	<0.5	0.8	0.8
フェノール類	mg/L	5.0mg/l以下	ー	ー	<0.05	ー	ー	ー	ー	ー	<0.05	ー	ー	ー
銅	mg/L	3.0mg/l以下	ー	ー	<0.05	ー	ー	ー	ー	ー	<0.05	ー	ー	ー
亜鉛	mg/L	2.0mg/l以下	ー	ー	<0.03	ー	ー	ー	ー	ー	<0.03	ー	ー	ー
溶解性鉄	mg/L	10mg/l以下	ー	ー	<0.03	ー	ー	ー	ー	ー	<0.03	ー	ー	ー
溶解性マンガン	mg/L	10mg/l以下	ー	ー	0.1	ー	ー	ー	ー	ー	0.15	ー	ー	ー
クロム	mg/L	2.0mg/l以下	ー	ー	<0.01	ー	ー	ー	ー	ー	<0.01	ー	ー	ー
フッ素	mg/L	10mg/l以下	3	4.3	5.2	3.1	2.6	8.1	3.1	3.7	1.6	3	1.5	1.7
大腸菌群数	個	日平均3000個以下	ー	ー	2	ー	ー	ー	ー	ー	36	ー	ー	ー
窒素	mg/L	120mg/l以下	5.2	4.6	4	4.8	6.8	4.8	3	3.3	7	5	6.2	4.2
燐	mg/L	16mg/l以下	ー	ー	4	ー	ー	ー	ー	ー	0.06	ー	ー	ー
ｱﾝﾓﾆｱ・ｱﾝﾓﾆｳﾑ化合物・硝酸・亜硝酸化合物	mg/L	200mg/l以下	ー	ー	3.6	ー	ー	ー	ー	ー	3.4	ー	ー	ー
ほう素	mg/L	50mg/l以下	ー	ー	1	ー	ー	ー	ー	ー	0.6	ー	ー	ー
1,4-ジオキサン	mg/L	0.5mg/l以下	ー	ー	<0.05	ー	ー	ー	ー	ー	<0.05	ー	ー	ー
ダイオキシン類	pg-TEQ/L	10pg/l以下	ー	ー	0.000042	ー	ー	ー	ー	ー	ー	ー	ー	ー

5. 放流水の水質検査結果(採取場所No.3)

ー:分析無し

平成27年度			4月	5月	6月	7月	8月	9月	10月	11月	12月	1月	2月	3月
試料を採取した場所 ＊別添付地図による			No.3	No.3	No.3	No.3	No.3	No.3	No.3	No.3	No.3	No.3	No.3	No.3
試料を採取した年月日			2015/4/8	2015/5/13	2015/6/10	2015/7/8	2015/8/12	2015/9/9	2015/10/14	2015/11/11	2015/12/9	2016/1/13	2016/2/10	2016/3/9
水質検査結果が得られた年月日			2015/4/20	2015/5/27	2015/6/24	2015/8/3	2015/8/26	2015/9/28	2015/10/23	2015/11/26	2016/1/14	2016/1/21	2016/2/23	2016/3/24
検査項目	単位	基準値												
カドミウム	mg/L	0.03mg/l以下	ー	ー	<0.003	ー	ー	ー	ー	ー	<0.003	ー	ー	ー
シアン	mg/L	0.5mg/l以下	ー	ー	<0.05	ー	ー	ー	ー	ー	<0.05	ー	ー	ー
有機燐化合物	mg/L	1.0mg/l以下	ー	ー	<0.05	ー	ー	ー	ー	ー	<0.05	ー	ー	ー
鉛	mg/L	0.1mg/l以下	ー	ー	<0.005	ー	ー	ー	ー	ー	<0.005	ー	ー	ー
六価クロム	mg/L	0.5mg/l以下	ー	ー	<0.01	ー	ー	ー	ー	ー	<0.01	ー	ー	ー
砒素	mg/L	0.1mg/l以下	ー	ー	<0.005	ー	ー	ー	ー	ー	<0.005	ー	ー	ー
水銀	mg/L	0.005mg/l以下	ー	ー	<0.0005	ー	ー	ー	ー	ー	<0.0005	ー	ー	ー
アルキル水銀化合物	mg/L	不検出	ー	ー	ND	ー	ー	ー	ー	ー	ND	ー	ー	ー
PCB	mg/L	0.003mg/l以下	ー	ー	<0.0005	ー	ー	ー	ー	ー	<0.0005	ー	ー	ー
トリクロロエチレン	mg/L	0.3mg/l以下	ー	ー	<0.001	ー	ー	ー	ー	ー	<0.001	ー	ー	ー
テトラクロロエチレン	mg/L	0.1mg/l以下	ー	ー	<0.001	ー	ー	ー	ー	ー	<0.001	ー	ー	ー
ジクロロメタン	mg/L	0.2mg/l以下	ー	ー	<0.001	ー	ー	ー	ー	ー	<0.001	ー	ー	ー
四塩化炭素	mg/L	0.02mg/l以下	ー	ー	<0.001	ー	ー	ー	ー	ー	<0.001	ー	ー	ー
1,2-ジクロロエタン	mg/L	0.04mg/l以下	ー	ー	<0.001	ー	ー	ー	ー	ー	<0.001	ー	ー	ー
1,1-ジクロロエチレン	mg/L	0.2mg/l以下	ー	ー	<0.001	ー	ー	ー	ー	ー	<0.001	ー	ー	ー
シス-1,2-ジクロロエチレン	mg/L	0.4mg/l以下	ー	ー	<0.001	ー	ー	ー	ー	ー	<0.001	ー	ー	ー
1,1,1-トリクロロエタン	mg/L	3.0mg/l以下	ー	ー	<0.001	ー	ー	ー	ー	ー	<0.001	ー	ー	ー
1,1,2-トリクロロエタン	mg/L	0.06mg/l以下	ー	ー	<0.001	ー	ー	ー	ー	ー	<0.001	ー	ー	ー
1,3-ジクロロプロペン	mg/L	0.02mg/l以下	ー	ー	<0.001	ー	ー	ー	ー	ー	<0.001	ー	ー	ー
チウラム	mg/L	0.06mg/l以下	ー	ー	<0.001	ー	ー	ー	ー	ー	<0.001	ー	ー	ー
シマジン	mg/L	0.03mg/l以下	ー	ー	<0.001	ー	ー	ー	ー	ー	<0.001	ー	ー	ー
チオベンカルブ	mg/L	0.2mg/l以下	ー	ー	<0.001	ー	ー	ー	ー	ー	<0.001	ー	ー	ー
ベンゼン	mg/L	0.1mg/l以下	ー	ー	<0.001	ー	ー	ー	ー	ー	<0.001	ー	ー	ー
セレン	mg/L	0.1mg/l以下	ー	ー	<0.005	ー	ー	ー	ー	ー	<0.005	ー	ー	ー
水素イオン濃度(pH)		5. 8～8. 6	7.7	7.7	7.1	7.3	7.2	7.4	7.4	7.2	7.0	7.4	7.3	7.5
生物化学的酸素要求量(BOD)	mg/L	60mg/l以下	1.2	2.8	1	1.1	3	1.5	1.5	1.4	1.4	2	1.5	3
化学的酸素要求量(COD)	mg/L	90mg/l以下	8.6	12.0	9.0	9.8	8.4	4.4	10.0	8.6	11.0	11.0	10.0	10.0
浮遊物質量(SS)	mg/L	60mg/l以下	<1.0	6.5	<1.0	1.7	37	<1.0	2.1	<1.0	1.1	1.9	<1.0	1.5
n-ヘキサン抽出物(鉱油)	mg/L	5.0mg/l以下	<0.5	<0.5	<0.5	<0.5	<0.5	<0.5	<0.5	<0.5	<0.5	<0.5	<0.5	<0.5
フェノール類	mg/L	5.0mg/l以下	ー	ー	<0.05	ー	ー	ー	ー	ー	<0.05	ー	ー	ー
銅	mg/L	3.0mg/l以下	ー	ー	<0.05	ー	ー	ー	ー	ー	<0.05	ー	ー	ー
亜鉛	mg/L	2.0mg/l以下	ー	ー	<0.03	ー	ー	ー	ー	ー	<0.03	ー	ー	ー
溶解性鉄	mg/L	10mg/l以下	ー	ー	<0.03	ー	ー	ー	ー	ー	<0.03	ー	ー	ー
溶解性マンガン	mg/L	10mg/l以下	ー	ー	0.13	ー	ー	ー	ー	ー	0.16	ー	ー	ー
クロム	mg/L	2.0mg/l以下	ー	ー	<0.01	ー	ー	ー	ー	ー	<0.01	ー	ー	ー
フッ素	mg/L	10mg/l以下	5.6	8.1	2.8	3.1	2.1	1.7	6.6	2.4	1.7	3	3	4
大腸菌群数	個	日平均3000個以下	ー	ー	0	ー	ー	ー	ー	ー	0	ー	ー	ー
窒素	mg/L	120mg/l以下	3.7	4.6	4.9	5.7	5.4	1.9	3.5	4.3	4.9	4.4	3.3	5.1
燐	mg/L	16mg/l以下	ー	ー	<0.03	ー	ー	ー	ー	ー	0.05	ー	ー	ー
ｱﾝﾓﾆｱ･ｱﾝﾓﾆｳﾑ化合物･硝酸･亜硝酸化合物	mg/L	200mg/l以下	ー	ー	3.6	ー	ー	ー	ー	ー	3.1	ー	ー	ー
ほう素	mg/L	50mg/l以下	ー	ー	1	ー	ー	ー	ー	ー	1	ー	ー	ー
1,4-ジオキサン	mg/L	0.5mg/l以下	ー	ー	<0.05	ー	ー	ー	ー	ー	<0.05	ー	ー	ー
ダイオキシン類	pg-TEQ/L	10pg/l以下	ー	ー	0.000033	ー	ー	ー	ー	ー	ー	ー	ー	ー

5. 放流水の水質検査結果(採取場所No.3)

ー:分析無し

平成26年度			4月	5月	6月	7月	8月	9月	10月	11月	12月	1月	2月	3月
試料を採取した場所 ＊別添付地図による			No.3	No.3	No.3	No.3	No.3	No.3	No.3	No.3	No.3	No.3	No.3	No.3
試料を採取した年月日			2014/4/9	2014/5/14	2014/6/11	2014/7/9	2014/8/11	2014/9/10	2014/10/8	2014/11/12	2014/12/10	2015/1/14	2015/2/9	2015/3/11
水質検査結果が得られた年月日			2014/4/24	2014/5/23	2014/7/3	2014/7/28	2014/8/26	2014/9/27	2014/10/17	2014/11/27	2014/12/25	2015/2/2	2015/2/24	2015/3/31
検査項目	単位	基準値												
カドミウム	mg/L	0.1mg/l以下	ー	ー	<0.005	ー	ー	ー	ー	ー	<0.003	ー	ー	ー
シアン	mg/L	0.5mg/l以下	ー	ー	<0.05	ー	ー	ー	ー	ー	<0.05	ー	ー	ー
有機燐化合物	mg/L	1.0mg/l以下	ー	ー	<0.05	ー	ー	ー	ー	ー	<0.05	ー	ー	ー
鉛	mg/L	0.1mg/l以下	ー	ー	<0.005	ー	ー	ー	ー	ー	<0.005	ー	ー	ー
六価クロム	mg/L	0.5mg/l以下	ー	ー	<0.01	ー	ー	ー	ー	ー	<0.01	ー	ー	ー
砒素	mg/L	0.1mg/l以下	ー	ー	<0.005	ー	ー	ー	ー	ー	<0.005	ー	ー	ー
水銀	mg/L	0.005mg/l以下	ー	ー	<0.0005	ー	ー	ー	ー	ー	<0.0005	ー	ー	ー
アルキル水銀化合物	mg/L	不検出	ー	ー	不検出	ー	ー	ー	ー	ー	不検出	ー	ー	ー
PCB	mg/L	0.003mg/l以下	ー	ー	<0.0005	ー	ー	ー	ー	ー	<0.0005	ー	ー	ー
トリクロロエチレン	mg/L	0.3mg/l以下	ー	ー	<0.001	ー	ー	ー	ー	ー	<0.001	ー	ー	ー
テトラクロロエチレン	mg/L	0.1mg/l以下	ー	ー	<0.001	ー	ー	ー	ー	ー	<0.001	ー	ー	ー
ジクロロメタン	mg/L	0.2mg/l以下	ー	ー	<0.001	ー	ー	ー	ー	ー	<0.001	ー	ー	ー
四塩化炭素	mg/L	0.02mg/l以下	ー	ー	<0.001	ー	ー	ー	ー	ー	<0.001	ー	ー	ー
1,2-ジクロロエタン	mg/L	0.04mg/l以下	ー	ー	<0.001	ー	ー	ー	ー	ー	<0.001	ー	ー	ー
1,1-ジクロロエチレン	mg/L	0.2mg/l以下	ー	ー	<0.001	ー	ー	ー	ー	ー	<0.001	ー	ー	ー
シス-1,2-ジクロロエチレン	mg/L	0.4mg/l以下	ー	ー	<0.001	ー	ー	ー	ー	ー	<0.001	ー	ー	ー
1,1,1-トリクロロエタン	mg/L	3.0mg/l以下	ー	ー	<0.001	ー	ー	ー	ー	ー	<0.001	ー	ー	ー
1,1,2-トリクロロエタン	mg/L	0.06mg/l以下	ー	ー	<0.001	ー	ー	ー	ー	ー	<0.001	ー	ー	ー
1,3-ジクロロプロペン	mg/L	0.02mg/l以下	ー	ー	<0.001	ー	ー	ー	ー	ー	<0.001	ー	ー	ー
チウラム	mg/L	0.06mg/l以下	ー	ー	<0.001	ー	ー	ー	ー	ー	<0.001	ー	ー	ー
シマジン	mg/L	0.03mg/l以下	ー	ー	<0.001	ー	ー	ー	ー	ー	<0.001	ー	ー	ー
チオベンカルブ	mg/L	0.2mg/l以下	ー	ー	<0.001	ー	ー	ー	ー	ー	<0.001	ー	ー	ー
ベンゼン	mg/L	0.1mg/l以下	ー	ー	<0.001	ー	ー	ー	ー	ー	<0.001	ー	ー	ー
セレン	mg/L	0.1mg/l以下	ー	ー	<0.005	ー	ー	ー	ー	ー	<0.005	ー	ー	ー
水素イオン濃度(pH)		5. 8～8. 6	7.7	7.5	7.3	7.2	7.8	6.5	7.7	7.1	8.0	7	7.4	7.6
生物化学的酸素要求量(BOD)	mg/L	60mg/l以下	2.7	1.5	4.2	2.4	3.5	2.8	2.7	1.6	<1.0	2.6	3.7	2.2
化学的酸素要求量(COD)	mg/L	90mg/l以下	8.4	8.6	10.0	8.6	16.0	11.0	12.0	8.8	9.4	9.2	9.7	8.8
浮遊物質量(SS)	mg/L	60mg/l以下	<1.0	<1.0	<1.0	1	12	8.9	14	3.2	1.1	1.5	1.2	1.9
n-ヘキサン抽出物(鉱油)	mg/L	5.0mg/l以下	<0.5	<0.5	<0.5	<0.5	<0.5	<0.5	<0.5	<0.5	<0.5	<0.5	<0.5	<0.5
フェノール類	mg/L	5.0mg/l以下	ー	ー	<0.05	ー	ー	ー	ー	ー	<0.05	ー	ー	ー
銅	mg/L	3.0mg/l以下	ー	ー	<0.05	ー	ー	ー	ー	ー	<0.05	ー	ー	ー
亜鉛	mg/L	2.0mg/l以下	ー	ー	<0.05	ー	ー	ー	ー	ー	<0.05	ー	ー	ー
溶解性鉄	mg/L	10mg/l以下	ー	ー	<0.03	ー	ー	ー	ー	ー	<0.03	ー	ー	ー
溶解性マンガン	mg/L	10mg/l以下	ー	ー	<0.1	ー	ー	ー	ー	ー	0.11	ー	ー	ー
クロム	mg/L	2.0mg/l以下	ー	ー	<0.01	ー	ー	ー	ー	ー	<0.01	ー	ー	ー
フッ素	mg/L	10mg/l以下	7	3.9	4	3.5	8.7	2.7	6.5	2.3	3.3	1.8	2.8	4.3
大腸菌群数	個	日平均3000個以下	ー	ー	0	ー	ー	ー	ー	ー	0	ー	ー	ー
窒素	mg/L	120mg/l以下	3.8	3.5	6.2	3.9	4.3	10	4.1	6.2	6.9	5	5	3.1
燐	mg/L	16mg/l以下	ー	ー	<0.03	ー	ー	ー	ー	ー	<0.03	ー	ー	ー
ｱﾝﾓﾆｱ･ｱﾝﾓﾆｳﾑ化合物･硝酸･亜硝酸化合物	mg/L	200mg/l以下	ー	ー	3.3	ー	ー	ー	ー	ー	3.7	ー	ー	ー
ほう素	mg/L	50mg/l以下	ー	ー	0.9	ー	ー	ー	ー	ー	0.9	ー	ー	ー
1,4-ジオキサン	mg/L	0.5mg/l以下	ー	ー	<0.05	ー	ー	ー	ー	ー	<0.05	ー	ー	ー
ダイオキシン類	pg-TEQ/L	10pg/l以下	ー	ー	0.0004	ー	ー	ー	ー	ー		ー	ー	ー